חוק התכנון והבנייה, התשכ"ה - 1965

תכנית מתאר מקומית

מס' 219-0993378

ג/26626 הגדלה ל-2.5 ד' נחלה 89 ,מעלה גמלא

תשריט מצב מוצע	גיליון 1 מתוך 1
מחוז	צפון
מרחב תכנון מקומי	גולן
רשות מקומית	גולן
ישוב	מעלה גמלא
תכנית בסמכות	מחוזית
איחוד וחלוקה	ללא איחוד וחלוקה
היתרים או הרשאות	תכנית שמכוחה ניתן להוציא היתרים או הרשאות
מונה תדפיס התשריט	11
מועד הפקה	09/08/2022 16:40
שטח התכנית	4.211 דונם קנה מידה 1:500

אישורים בתכנית מס' 219-0993378

מינהל התכנון - מחוז צפון
חוק התכנון והבניה, התשכ"ה

אישור תכנית מס' 219-0993378
התכנית מאושרת מכוח סעיף 108(ג) לחוק
ביום 18/07/2022
_התכנית לא נ

שמות*

מגיש התכנית	תאגיד: מעלה גמלא מושב עובדים להתיישבות חקלאית בע"מ
עורך ראשי	גלין בליש תאגיד:
יזם	דודו אשבל תאגיד:
יזם	שי אשבל תאגיד:

בעלי ענין בקרקע*

טבלת גושים וחלקות*

מספר גוש	חלק/ כל הגוש	מספרי חלקות בשלמותן	מספרי חלקות בחלקיותן
200000	חלק		13

* הרשימה המלאה מפורטת בהוראות התכנית / בהודעה שפורסמה בעיתונות וברשומות

הריני מצהיר בזאת כי המפה הטופוגרפית/המצבית המהווה רקע לתכנית זו, נערכה על ידי ביום 14/6/21 והיא הוכנה לפי הוראות מינהל מבא"ת ובהתאם להוראות החוק ולתקנות המודדים שבתוקף. דיוק הקו הכחול והקדסטר:קו כחול (בלבד) ברמה אנליטית

שם המודד	מספר רשיון	חתימה	תאריך
וגדי פרחאת	1175		

מספר תכנית: 219-0993378, מספר גרסת התשריט: 11

מקרא

- מגורים בישוב כפרי
- קרקע חקלאית
- מבנה להריסה
- קו-בנין
- מידות
- עץ/עצים לשימור

תרשים התמצאות - קנ"מ 1:12000

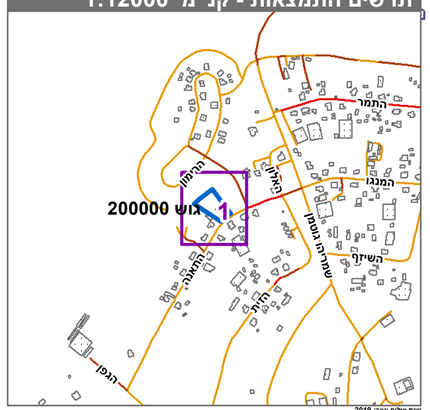

תרשים סביבה - קנ"מ 1:3000

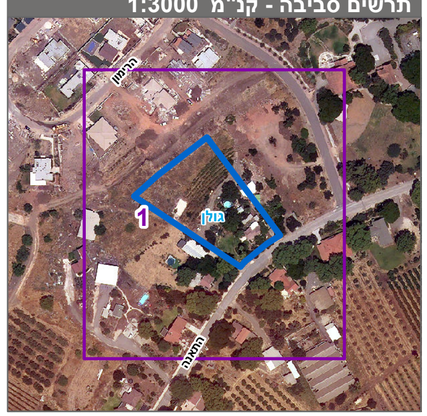

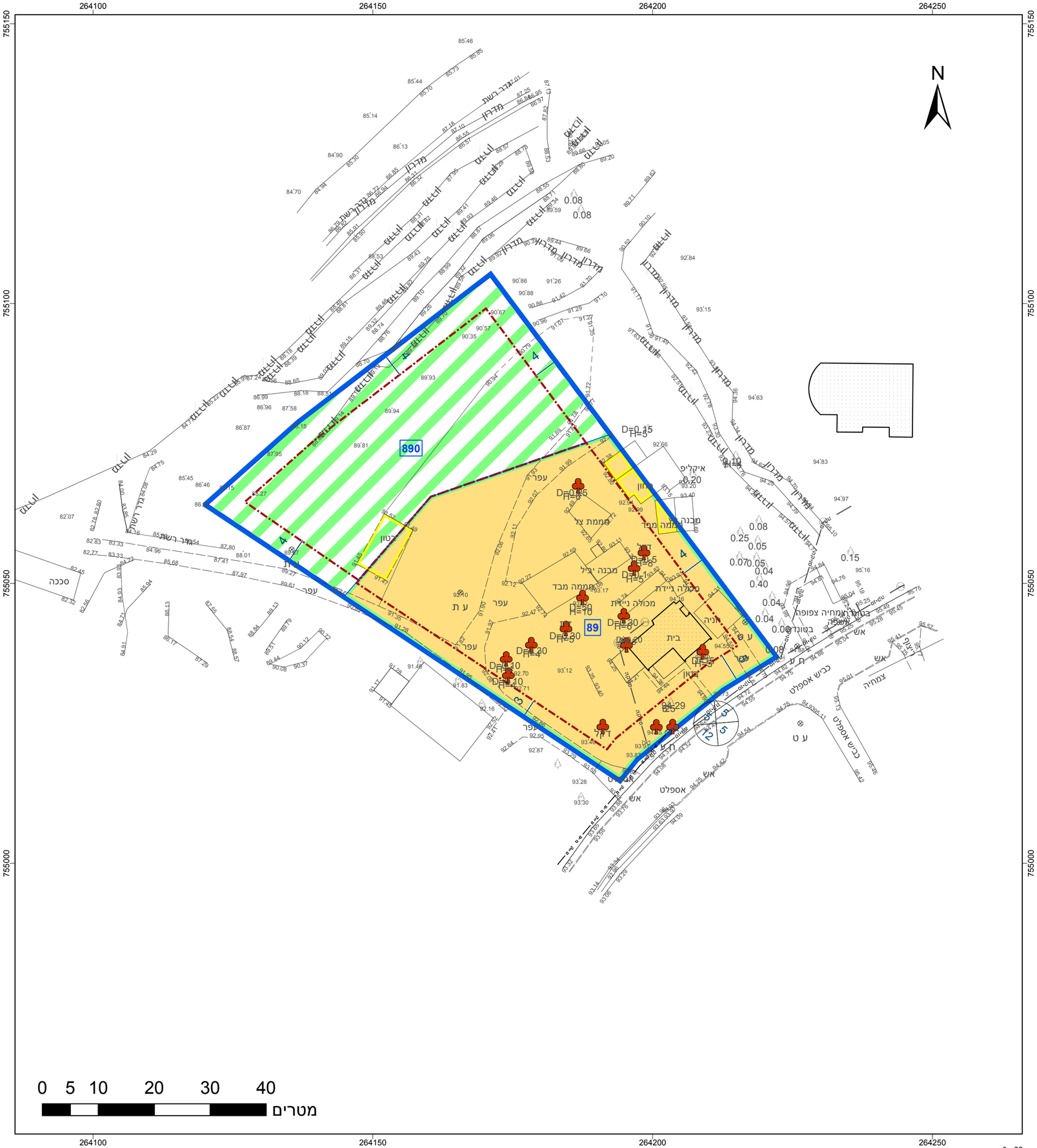
N
890
89
מגורים
מבנה מגורים
מבנה יציל
מבנה לחיות
מבנה לבהמה מבוגרת
מבנה לבהמה מבוגרת
מבנה לבהמה מבוגרת