מקרא

- גבול תכנית
- מס' מגרש מוסמך
- גוש 1234 גבול גוש מוסמך
- גבול חלקה מוסמך
- חישוב דרך
- מאגר / חניון
- קו בנין
- יחס הגדלה / הקטנה
- מגורים בישוב כפרי
- קרקע חקלאית
- הנחיות מיוחדות
- קו-בנין
- מידות
- עץ/עצים לשימור

תרשים התמצאות - קנ"מ 1:12000

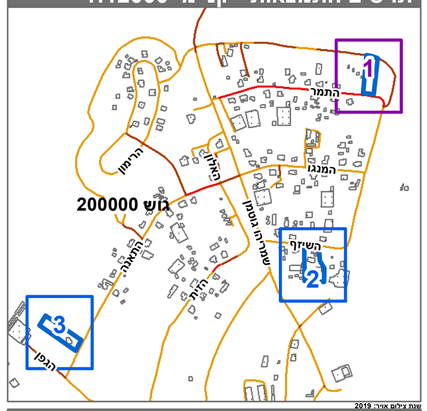

תרשים סביבה - קנ"מ 1:3000

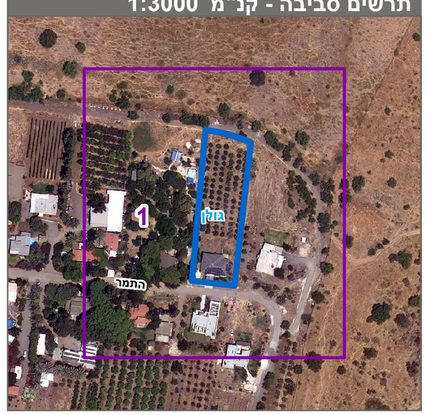

חוק התכנון והבנייה, התשכ"ה - 1965

תכנית מתאר מקומית

מס' 219-0971382

ג/ 26627 מעלה גמלא-הגדלת נחלות 1,39,206 ל-2.5 ד'

תשריט מצב מוצע	גיליון 1 מתוך 3
מחוז	צפון
מרחב תכנון מקומי	גולן
רשות מקומית	גולן
ישוב	מעלה גמלא
תכנית בסמכות	מחוזית
איחוד וחלוקה	ללא איחוד וחלוקה
היתרים או הרשאות	תכנית שמכוחה ניתן להוציא היתרים או הרשאות
מונה תדפיס התשריט	8
מועד הפקה	20/09/2022 20:20
שטח התכנית	11.608 דונם קנה מידה 1:500

אישורים בתכנית מס' 219-0971382

שמות*

מגיש התכנית	תאגיד: מעלה גמלא מושב עובדים להתיישבות חקלאית בע"מ
עורך ראשי	ג'נין בלייש תאגיד: ערד ב. תכנון ותפעול בע"מ
יזם	יוחאי עתריה תאגיד:
יזם	אבי שגיא תאגיד: א.ד שגיא בע"מ
יזם	ניר שגיא תאגיד:

בעלי ענין בקרקע*

טבלת גושים וחלקות*

מספר גוש	חלק/ כל הגוש	מספרי חלקות בשלמותן	מספרי חלקות בחלקיותן
200000	חלק	1, 39, 101, 202, 206	

* הרשימה המלאה מפורטת בהוראות התכנית / בהודעה שפורסמה בעיתונות וברשומות

הריני מצהיר בזאת כי המפה הטופוגרפית/המצבית המהווה רקע לתכנית זו, נערכה על ידי ביום 25-02-2021 והיא הוכנה לפי הוראות נוהל מבא"ת ובהתאם להוראות החוק ולתקנות המודדים שבתוקף. דיוק הקו הכחול והקדסטר:קו כחול (בלבד) ברמה אנליטית

שם המודד	מספר רשיון	חתימה	תאריך
פרחת מוחמד	835		

מספר תכנית: 219-0971382, מספר גירסת תשריט: 8