

**מקרא**

מחזור: 14  
 נפרד: 14  
 גוש: 11466  
 קניעם: 11466

מבני משק:

קניעם:

מחזור:

מספר תכנית: 254-0837666  
 מספר חלקה: 14  
 מספר גוש: 11466

**חוק התכנון והבנייה, התשכ"ה - 1965**  
**תכנית מתאר מקומית**

**מס' 254-0837666**

**הוספת שימוש עבור הקמת בית בד**  
**ביעוד מבני משק**

<b>תשריט מצב מוצע</b>	גיליון 1 מתוך 1
<b>מחזור</b>	צפון
<b>מרחב תכנון מקומי</b>	ירזעאלים
<b>רשות מקומית</b>	עמק יזרעאל
<b>ישוב</b>	
<b>תכנית בסמכות</b>	מחוזית
<b>איחוד וחלוקה</b>	ללא איחוד וחלוקה
<b>היתרים או הרשאות</b>	תכנית שמכוחה ניתן להוציא היתרים או הרשאות
<b>מונה תדפיס התשריט</b>	8
<b>מועד הפקה</b>	18/09/2022
<b>שטח התכנית</b>	19.996 דונם <b>קנה מידה</b> 1:500

**אישורים בתכנית מס' 254-0837666**

מינהל התכנון - מחוז צפון  
 חוק התכנון והבנייה, התשכ"ה - 1965  
**אישור תכנית מס' 254-0837666**  
 התכנית מאשרת מבני משק מס' 11466 לחוק  
 ביום 31/10/2022  
 התכנית לא נקבעה טענה אישור שר

יל"ר המורה המחויבת

**תרשים התמצאות - קנ"מ 1:12000**

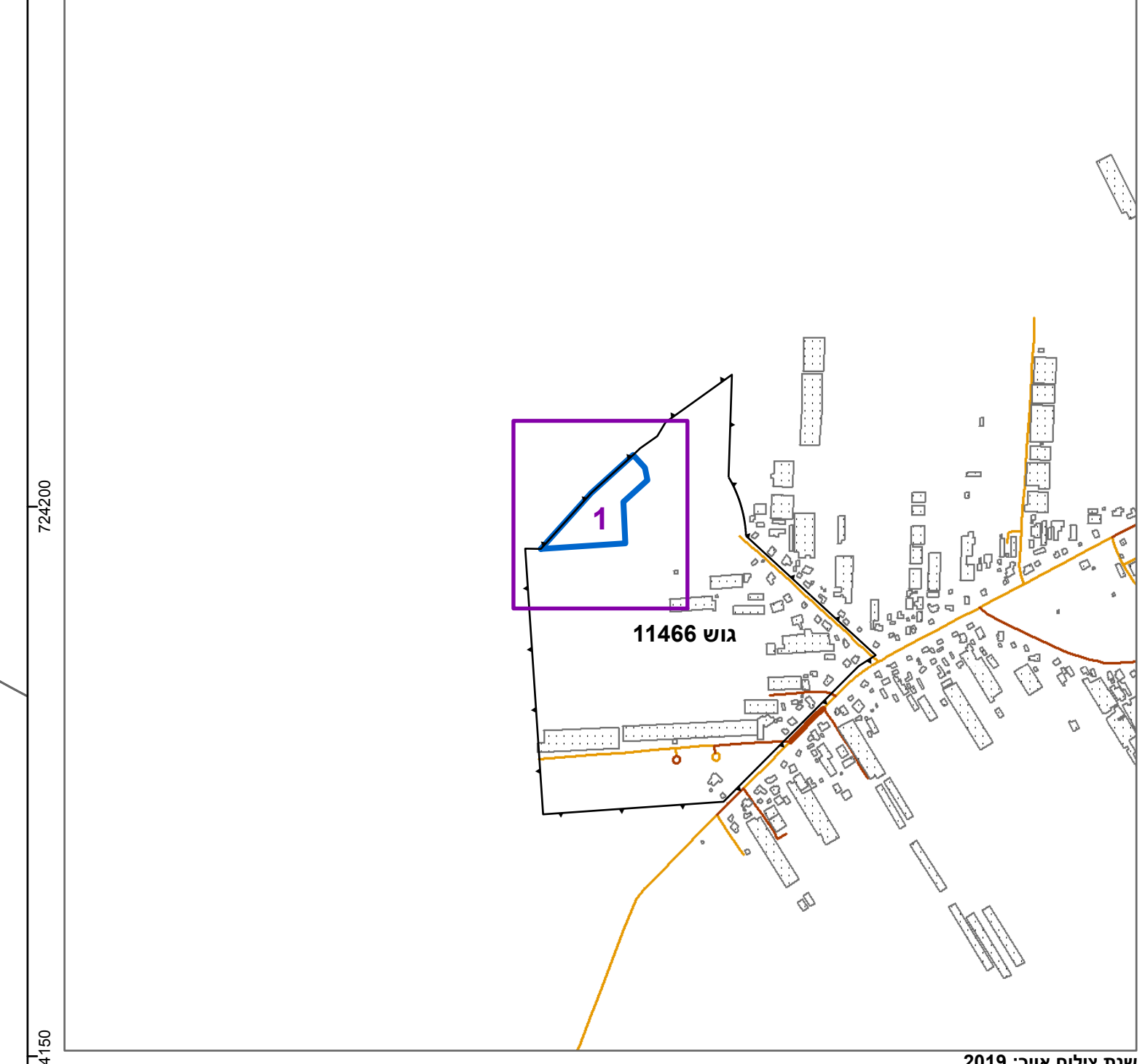

**שמות\***

<b>מגיש התכנית</b>	תאגיד: מושב היוב
<b>עורך ראשי</b>	רצת ענייה תאגיד
<b>ז"מ</b>	תאגיד: היוב מושב עובדים להתיישבות חקלאית שיחופית בע"מ

**תרשים סביבה - קנ"מ 1:3000**



**בעלי עניין בקרקע\***

<b>בעלות מדינה</b>	תאגיד: מנהל מרקעי ישראל
<b>חוכר</b>	תאגיד: מושב היוב

**טבלת גושים וחלקות\***

<b>מספר גוש</b>	11466	<b>כלל הגוש חלק</b>	חלק
<b>מספר חלקות</b>	14	<b>מספר חלקות בשלמותן</b>	14

\* הרשימה המלאה מפורטת בהוראות התכנית / בהודעה שפורסמה באתר משרד התכנון והבנייה

הריני מצהיר בזאת כי המפה הטופוגרפית/המצבית/המהווה רקע לתכנית זו, נערכה על ידי 25.2.2020 והיא הוכנה לפי הוראות נוהל מבא"ת ובהתאם להוראות החוק ולתקנות המודדים שבתוקף.

דיוק הקו הכחול והקדסטרי: מדידה אנליטית מלאה ברמת תצ"ר

חאלפ עפ"ש 1299

שם המודד: מספר רשיון: חתימה: תאריך: