

מקרא

גבול התכנית	גוש 1234
גבול גוש ומספרו	5
גבול חלקה ומספרה	
תא שטח ומספרו	1
מספר הדרך	1 4
קווי בנין	2 3
חומב הדרך	

מגורים ב. ■
 קו-בנין - - -
 חזית מסחרית —
 להריסה —

אישורים בתכנית מס' 261-0998161

מספר גוש	10285	מספר חלקה	72
מספר גוש	10285	מספר חלקה	72
מספר חלקה	72	מספר חלקה	72
מספר חלקה	72	מספר חלקה	72

הריני מצהיר בזאת כי המפה הטופוגרפית/המצבית המהווה רקע לתכנית זו, נערכה על ידי ביום 27/05/22 והיא הוכנה לפי הוראות נוהל מבא"ת ובהתאם להוראות החוק ולתקנות המודדים שבתוקף. דיוק הקו הכלול והקדסטר: קו כחול (בלבד) ברמה אנליטית

אסעד ג' רייס
 שם המודד
 מספר רישון 662
 תאריך
 חתימה

חוק התכנון והבנייה, התשכ"ה - 1965
תכנית מתאר מקומית
מס' 261-0998161

הקטנת קווי בנייה במגרש - שפרעם

תשריט מצב מוצע גיליון 1 מתוך 1

מחוז	צפון
מרחב תכנון מקומי	גבעות אלונים
רשות מקומית	שפרעם
ישוב	שפרעם
תכנית בסמכות	מקומית
איחוד וחלוקה	ללא איחוד וחלוקה
היתרים או הרשאות	תכנית שמכוחה ניתן להוציא היתרים או הרשאות
מונה תדפיס התשריט	12
מועד הפקדה	21/07/2022
שטח התכנית	0.899 דונם קנה מידה 1:250

שמות*

מגיש תכנית	מחמד סואעד
עורך ראשי	אסעד ג' רייס
יום	מחמד סואעד

בעלי ענין בקרקע*

מספר גוש	10285	מספר חלקה	72
מספר חלקה	72	מספר חלקה	72

טבלת גושים וחלקות*

מספר גוש	10285	מספר חלקה	72
מספר חלקה	72	מספר חלקה	72

תרשים התמצאות - קנ"מ 1:1250

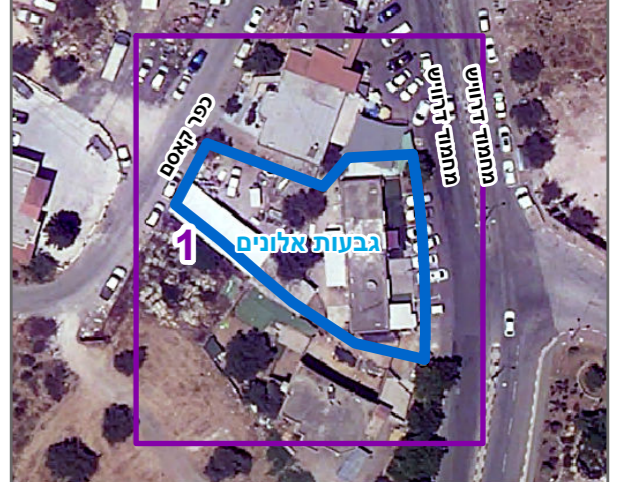

שנת צילום אוויר: 2019