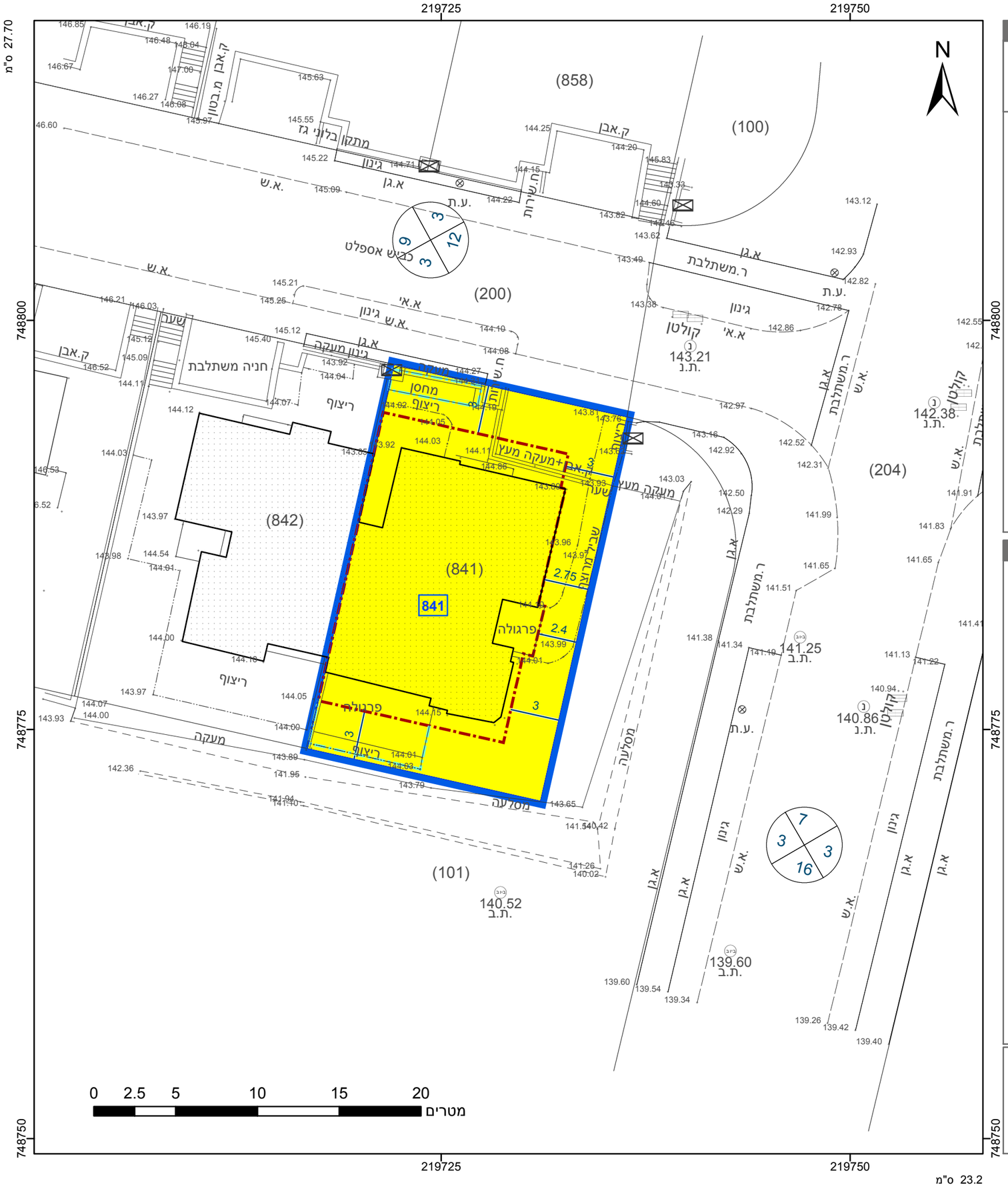

מקרא

- גבול התכנית
- גוש 1234 — גבול גוש ומספרו
- 5 — גבול חלקה ומספרה
- 1 — תא שטח ומספרו
- מספר הדרך / קווי בנין / רוחב הדרך
- מגורים א
- קו-בנין
- קו בנין
- מידות

אישורים בתכנית מס' 205-0994582

הריני מצהיר בזאת כי המפה הטופוגרפית/המצבית המהווה רקע לתכנית זו, נערכה על ידי ביום 27-04-2022 והיא הוכנה לפי הוראות נוהל מבא"ת ובהתאם להוראות החוק ולתקנות המודדים שבתוקף. דיוק הקו הכחול והקדסטר: מדידה גרפית

עמאד יעקוב	868
שם המודד	מספר רשיון
חתימה	תאריך

חוק התכנון והבנייה, התשכ"ה - 1965
תכנית מפורטת
מס' 205-0994582

תוספת זכויות בניה ושינוי קווי בניה מגרש 841- מצפה אביב

תשריט מצב מוצע	גיליון 1 מתוך 1
מחוז	צפון
מרחב תכנון מקומי	משגב
רשות מקומית	משגב
ישוב	מצפה אבי"ב
תכנית בסמכות	מקומית
איחוד וחלוקה	ללא איחוד וחלוקה
היתרים או הרשאות	תכנית שמכוחה ניתן להוציא היתרים או הרשאות
מונה תדפיס התשריט	5
מועד הפקה	02/08/2022 17:16
שטח התכנית	0.352 דונם — קנה מידה 1:250

שמות*

מגיש תכנית	אלירן עוזי צפדיה תאגיד:
מגיש תכנית	יעל צפדיה תאגיד:
עורך ראשי	עינת רוזן תאגיד: משרד הנדסה
יזם	אלירן עוזי צפדיה תאגיד:
יזם	יעל צפדיה תאגיד:

בעלי ענין בקרקע*

בבעלות מדינה	תאגיד: רמ"י

טבלת גושים וחלקות*

מספר גוש	חלק/ כל הגוש	מספרי חלקות בשלמותן	מספרי חלקות בחלקיותן
18558	חלק		43

* הרשימה המלאה מפורטת בהוראות התכנית / בהודעה שפורסמה בעיתונות וברשומות

תרשים התמצאות - קנ"מ 1:1250

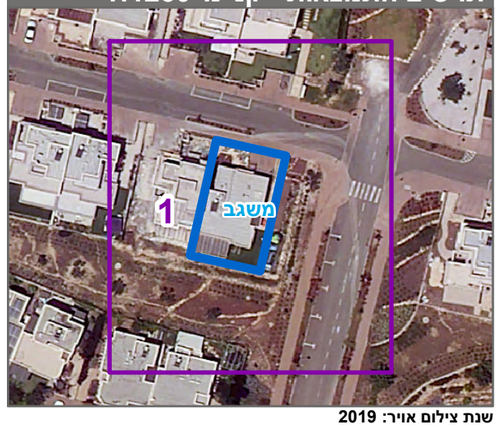

שנת צילום אויר: 2019