

מצב מאושר - קנ"מ 1:250

מקרא

מקרא :

	גבול התכנית
	קו בנין
	גבול חלקה
	מספר חלקה
	גבסל גוש ומספרו
	מגורים א
	מגורים ב
	דרך קיימת ו/או מאושרת
	איזור חקלאי
	מספר הדרך
	רוחב הדרך

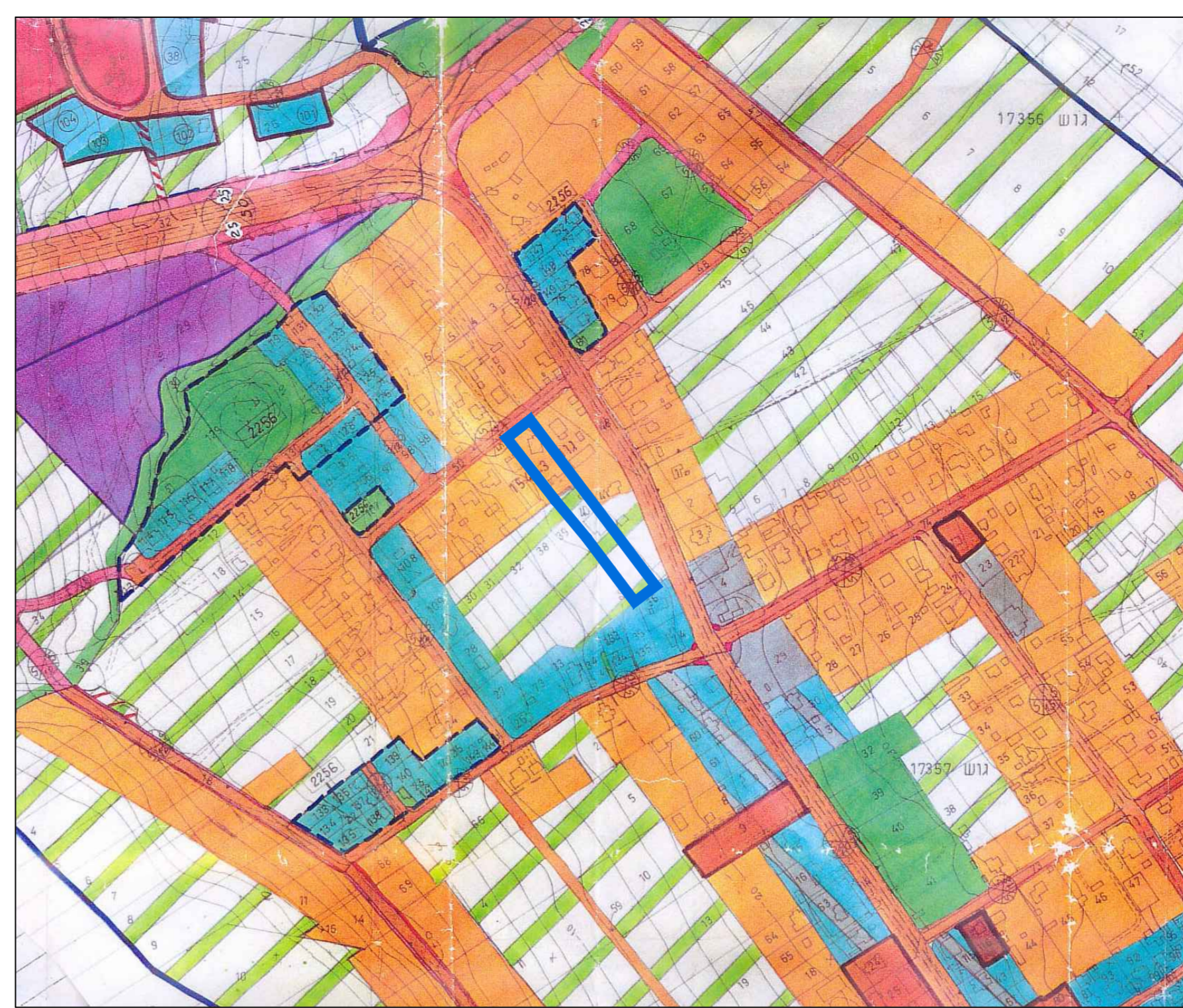

מקרא :

	גבול התכנית
	קו בנין
	גבול חלקה
	מספר חלקה
	גבסל גוש ומספרו
	מגורים א
	מגורים ב
	דרך קיימת ו/או מאושרת
	איזור חקלאי
	מספר הדרך
	רוחב הדרך

תרשים סביבה על רקע תכנית מתאר
גו"מ 6695 - קנ"מ 1:5000

תכנית מס' 251-1081421
חלוקה והקטנת גודל
מגרש מזערי ביבניאל

תכנית מפורטת
מצב מאושר

איזור חלוקה	מסכת ראשית	אופי התכנית
735 אזור חלוקה	ועדה מקומית	תכנית שיתוף מכוחה לרצוא רותרים

מחוז : צפון
מרחב תכנון מקומי : גליל מזרחי
רשות מקומית : מ.מ.יבניאל

שטח התכנית : 4.744 דונם
קנה מידה : 1:250

גורמים וחלקות בתכנית:

גוש	סוג הגוש	חלקות בשלמותן	חלקי חלקות
15443	מוסדר	40	--

עורך התכנית

שם עבוד איכותי: שובאן, אדריכל	רשום מס' 3549
מסכת: כפר סודאן ת.ד: 640	מס' 04-6519508
מס' 04-6418695	מס' 050-5364345