

מקרא

■ תירות
■ שטח ציבורי פתוח
 שטח עתיקות/היסטורי לשימור
— מידות
- - - קו-בנין

מינהל התכנון-מחוז צפון
 חוק התכנון והבניה, התשכ"ה - 1965

אישור תכנית מס' 258-0888990
 התכנית מאושרת מכוח סעיף 108(ג) לחוק
 תאריך: 18/12/2022

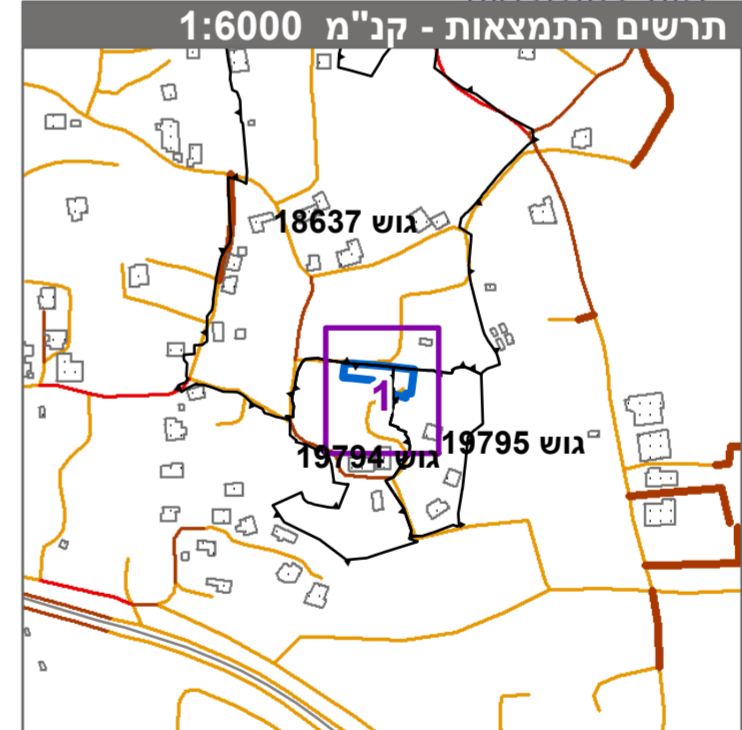

| | |
|----------------------------------|--|
| חוק התכנון והבניה, התשכ"ה - 1965 | |
| תכנית מפורטת | |
| מס' 258-0888990 | |
| שחזור מבנה היסטורי-מעיליא | |
| תשריט מצב מוצע | |
| גיליון 1 מתוך 1 | |
| מחוז | צפון |
| מרחב תכנון מקומי | מעלה נפתלי |
| רשות מקומית | מעיליא |
| ישוב | מעיליא |
| תכנית בסמכות | מחוזית |
| איחוד וחלוקה | ללא איחוד וחלוקה |
| היתרים או הרשאות | תכנית שמטרה ניתן להוציא היתרים או הרשאות |
| מונה תדפיס התשריט | 3 |
| מועד הפקה | 11/04/2022 |
| שטח התכנית | 0.949 דונם קנה מידה 1:250 |

אישורים בתכנית מס' 258-0888990

שמות: מגיש התכנית עורך ראשי
 חוק התכנון והבניה, התשכ"ה - 1965
 חסון מרוזן
 חתום: [Signature]
 תאריך: 22/12/2021
 להפקיד את התכנית: 11/09/2022
 בעלי עיניו בקרקע*

שמות*

| | |
|-------------|----------------------------------|
| מגיש התכנית | חוק התכנון והבניה, התשכ"ה - 1965 |
| עורך ראשי | חסון מרוזן |
| חתימה | חתימה |

טבלת גושים וחלקות*

| מספר גוש | כל הגוש | חלק | מספר חלקות בשלמותן | מספר חלקות בחלקיתן |
|----------|---------|-----|--------------------|--------------------|
| 19794 | 17 | חלק | | |
| 19795 | 1-2 | חלק | | |

* הרשימה המלאה מפורטת בהוראות התכנית / בהודעה שפורסמה בעיתון ובירשומות
 הריני מצהיר בזאת כי התפה הטופוגרפית/המצבית המהורה רקע לתכנית זו, נערכה על ידי
 ביום 30/04/2019 והיא הוכנה לפי הוראות טוהל מבל"ת ובהתאם להוראות החוק ולתקנות
 הממדדים שבתוקף. דיוק הקו הכחול והקדסטרי-מידה אנליטית מלאה ברמת תצ"ר

אסאמה סמיעאן 940 מספר רישיון
 חתומה
 תאריך