

טבריה 1177
שטח 1009 ד.
אל פרג 11

מגרש 1/11 : שטח 0877 ד.
מגרש 2/11 : שטח 0044 ד.
מגרש 3/11 : שטח 0088 ד.

מקרא

גבול התכנית	גוש 1234
גבול גוש ומספרו	5
גבול חלקה ומספרה	

מספר הדרך	1 2 3 4
קווי בנין	
רחב הדרך	

- דרך מאושרת
- מסחר ומשרדים
- גבול מגבלות בניה
- אתר ארכיאולוגי לשימור
- מבנה להריסה
- קו בנין
- ציר
- מידות

אישורים בתכנית מס' 207-0893859



הריני מצהיר בזאת כי המפה הטופוגרפית/המצבית המהווה רקע לתכנית זו, נערכה על ידי ביום 31-8-22 והיא הוכנה לפי הוראות נוהל מבא"ת ובהתאם להוראות החוק ולתקנות המודדים שבתוקף. דיוק הקו הכחול והקדסטר: קו כחול (בלבד) ברמה אנליטית

מספר רישון	670	מוחמד שעבאן	שם המודד
תאריך		חתימה	

חוק התכנון והבניה, התשכ"ה - 1965 תכנית מתאר מקומית מס' 207-0893859	
ג/26373 טבריה-מסחר ומשרדים	
תשריט מצב מוצע גיליון 1 מתוך 1	
מחוז	צפון
מרחב תכנון מקומי	טבריה
רשות מקומית	טבריה
ישוב	טבריה
תכנית בסמכות	מחוזית
איחוד וחלוקה	ללא איחוד וחלוקה
היתרים או הרשאות	תכנית שמכוחה ניתן להוציא היתרים או הרשאות
מונה תדפיס התשריט	14
מועד הפקדה	06/06/2023
שטח התכנית	1.009 דונם קנה מידה 1:500
שמות*	
מגיש תכנית	אילן פרג' תאגיד
מגיש תכנית	יאגאל פרג' תאגיד
עורך ראשי	ג'נין בליש תאגיד
	עדר ב. תכנון ותפעול בע"מ

טבלת גושים וחלקות*

מספר גוש	מספר חלקה / כל הגוש	מספר חלקות בשלמותן	מספר חלקות בחלקיותן
15177	חלק 11		

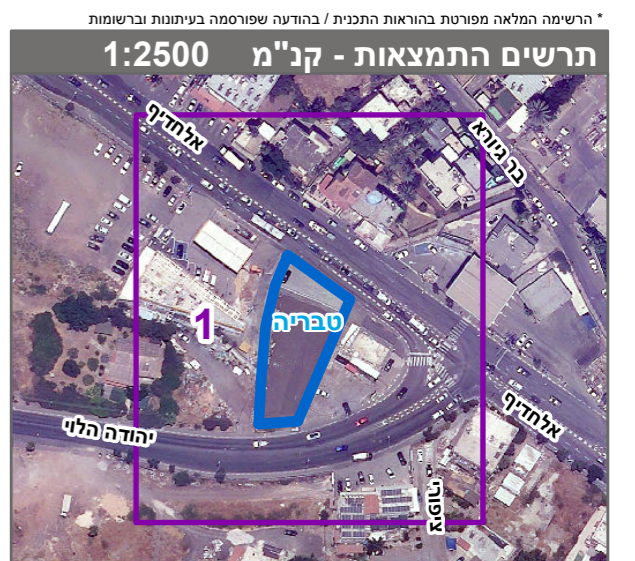

שנת צילום אוויר: 2019