

מקרא

תא שטח ומספרו	1	גבול התכנית	גוש 1234 ומספרו
מספר הדרך	2	גבול גוש ומספרו	5
קווי בנין	3	גבול חלקה ומספרה	
חומב הדרך	4		

תעשיה קלה ומלאכה	
------------------	--

אישורים בתכנית מס' 220-1121060

מספר גוש	201000	מספר חלקה	חלק
מספר חלקות	8	מספר חלקות	בשלמותן
מספר חלקות	בחלקיותן	מספר חלקות	בשלמותן

הריני מצהיר בזאת כי המפה הטופוגרפית/המצבית המהווה רקע לתכנית זו, נערכה על ידי ביום 30/06/2022 והיא הוכנה לפי הוראות נוהל מבא"ת ובהתאם להוראות החוק ולתקנות המודדים שבתוקף. דיוק הקו הכחול והקדסטר: קו כחול (בלבד) ברמה אנליטית

1204	אלקיש עמאד
מספר רשיון	שם המודד
תאריך	חתימה

חוק התכנון והבנייה, התשכ"ה - 1965
תכנית מתאר מקומית
מס' 220-1121060

הסדרת שימושים מגרש 318 קצרין

תשריט מצב מוצע	גיליון 1	מתוך 1
מחוז	צפון	
מרחב תכנון מקומי	קצרין	
רשות מקומית	קצרין	
ישוב	קצרין	
תכנית בסמכות	מקומית	
איחוד וחלוקה	ללא איחוד וחלוקה	
היתרים או הרשאות	תכנית שמכוחה ניתן להוציא היתרים או הרשאות	
מונה תדפיס התשריט	13	
מועד הפקה	06/10/2022	08:35
שטח התכנית	דונם 1076	קנה מידה 1:500

שמות*

מגיש תכנית	מזור דוד
עורך ראשי	ג'ין בליש
יזם	החברה לביטוח קצרין בע"מ

בעלי ענין בקרקע*

טבלת גושים וחלקות*

מספר גוש	201000	מספר חלקה	חלק
מספר חלקות	8	מספר חלקות	בשלמותן
מספר חלקות	בחלקיותן	מספר חלקות	בשלמותן

תרשים התמצאות - קנ"מ 1:2500

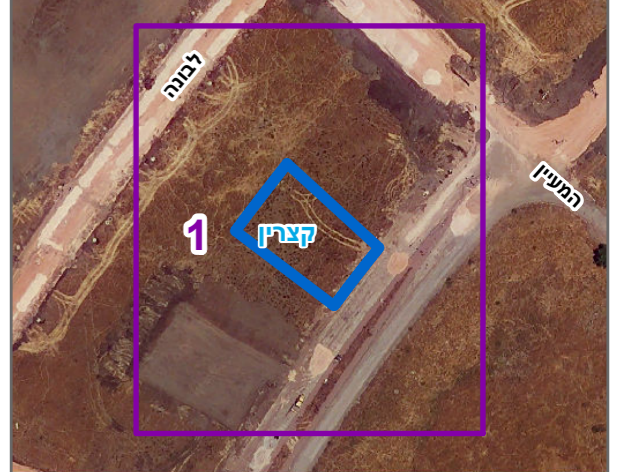

שנת צילום אוויר: 2019