

מ"ס 27.70

229400

229450



758800

758800

758750

758750

229400

229450

מ"ס 23.2

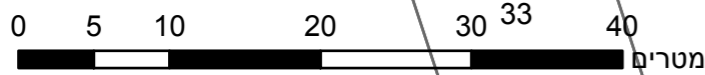
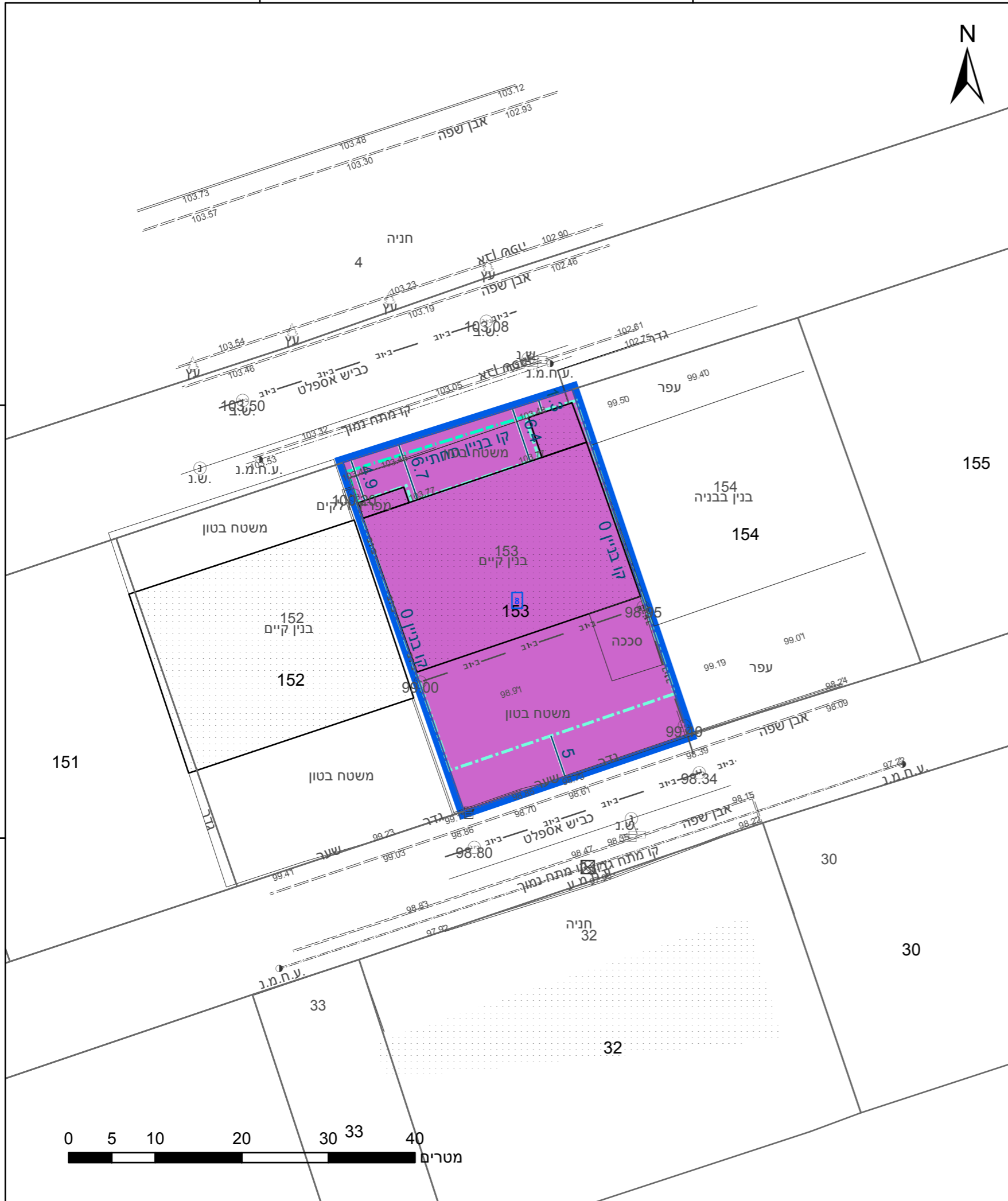

מקרא

תא שטח ומספרו	1	גבול התכנית	1234
מספר הדרך	2	גוש	5
קווי בנין	3	גבול חלקה ומספרה	
רחב הדרך	4		

- תעשיה
- קו בנין
- קו בנין תחתי/תת קרקעי
- מידות

חוק התכנון והבניה, התשכ"ה - 1965
תכנית מתאר מקומית

מס' 208-0888909

כרמיאל - רחוב היוצרים 12, האופן 13

תשריט מצב מוצע גיליון 1 מתוך 1

מחוז	צפון
מרחב תכנון מקומי	כרמיאל
רשות מקומית	כרמיאל
ישוב	כרמיאל

תכנית בסמכות	מחזית
איחוד וחלוקה	ללא איחוד וחלוקה
היתרים או הרשאות	תכנית שמכוחה ניתן להוציא היתרים או הרשאות

מונה תדפיס התשריט	12
מועד הפקה	29/05/2023
שטח התכנית	1.166 דונם קנה מידה 1:500

שמות*	שמואל שניידר תאגיד: חברת שניידר שמואל החזקות ונדל"ן
מגיש תכנית	דניאל כהנא תאגיד: דניאל כהנא תכנון גביש בע"מ
עורך ראשי	

אישורים בתכנית מס' 208-0888909

הריני מצהיר בזאת כי המפה הטופוגרפית/המצבית המהווה רקע לתכנית זו, נערכה על ידי ביום 20.07.2021 והיא הוכנה לפי הוראות נוהל מבא"ת ובהתאם להוראות החוק ולתקנות המודדים שבתוקף. דיוק הקו הכחול והקדסטר: מדידה אנליטית מלאה ברמת תצ"ר

1142	נבהאן חטיב
מספר רישון	שם המודד
תאריך	חתימה

טבלת גושים וחלקות*

מספר גוש	מספר חלק/כל הגוש	מספרי חלקות בשלמותן	מספרי חלקות בחלקיותן
19159	חלק	153	

* הרשימה המלאה מפורטת בהוראות התכנית / בהודעה שפורסמה בעיתונות וברשומות

תרשים התמצאות - קנ"מ 1:2500

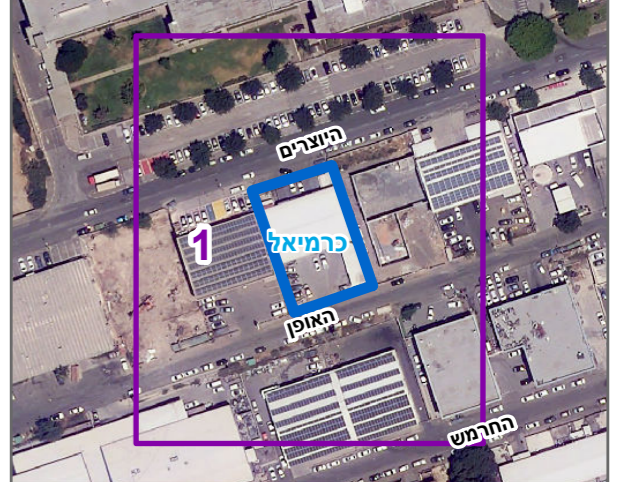

שנת צילום אוויר: 2019