

מקרא

תא שטח ומספרו	1	גבול התכנית	גוש 1234
מספר הדרך	2, 3, 4	גבול גוש ומספרו	5
קווי בנין		גבול חלקה ומספרה	
חוטב הדרך			

מגורים	■
קו-בנין	---
מידות	—

אישורים בתכנית מס' 205-1108240

הריני מצהיר בזאת כי המפה הטופוגרפית/המצבית המהווה רקע לתכנית זו, נערכה על ידי ביום 25.05.2022 והיא הוכנה לפי הוראות נוהל מבא"ת ובהתאם להוראות החוק ולתקנות המודדים שבתוקף. דיוק הקו הכחול והקדסטר: מדידה אנליטית מלאה ברמת תצ"ר	1053	יאסין בכר
	מספר רישון	שם המודד
	תאריך	חתימה

חוק התכנון והבנייה, התשכ"ה - 1965

תכנית מתאר מקומית

מס' 205-1108240

תוספת זכויות בניה ושינוי קווי בניה מגרש 22-יודפת

תשריט מצב מוצע	גיליון 1	מתוך 1
מחוז	צפון	
מרחב תכנון מקומי	משגב	
רשות מקומית	משגב	
ישוב	יודפת	
תכנית בסמכות	מקומית	
איחוד וחלוקה	ללא איחוד וחלוקה	
היתרים או הרשאות	תכנית שמכוחה ניתן להוציא היתרים או הרשאות	
מונה תדפיס התשריט	3	
מועד הפקה	11/12/2022	16:25
שטח התכנית	0.54 דונם	קנה מידה 1:250

שמות*

מגיש תכנית	נעם אברהם תאב"ד
עורך ראשי	יוסף סו תאב"ד: תכנון, יעוץ ופקוח

טבלת גושים וחלקות*

מספר גוש	חלק/כל הגוש	מספרי חלקות בשלמותן	מספרי חלקות בחלקיותן
17681	חלק	204	

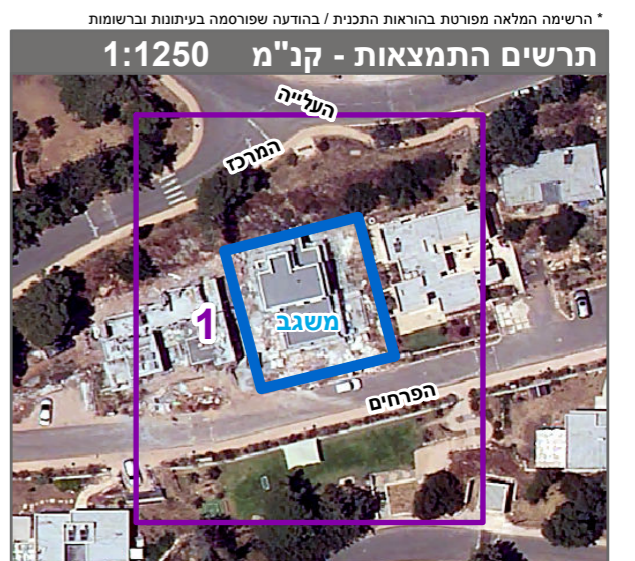

שנת צילום אוויר: 2019