

27.70 מ"ס

238000

238025

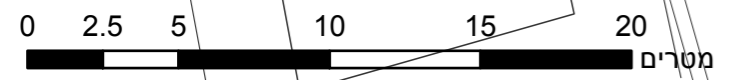
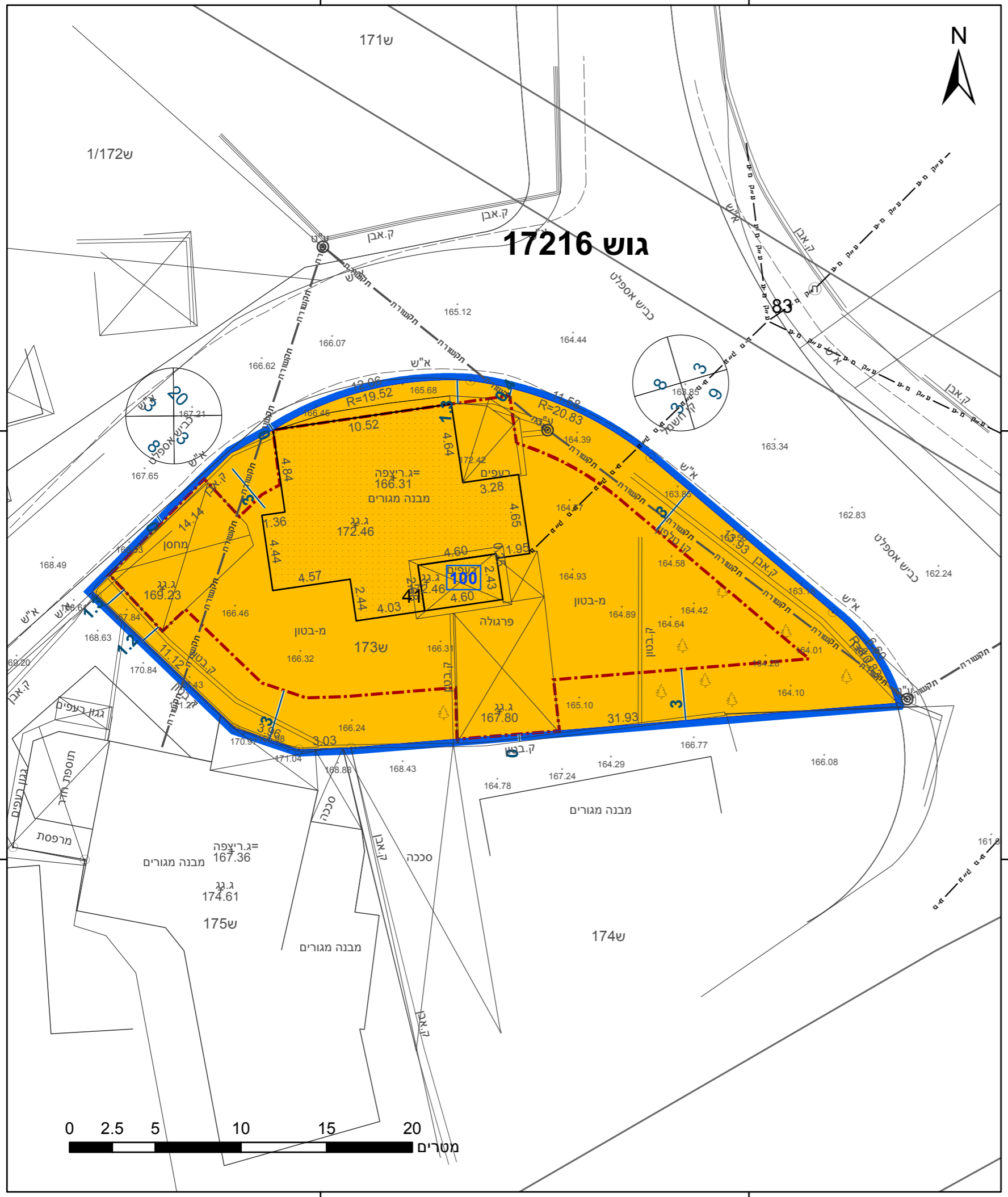

238000

238025

23.2 מ"ס

מקרא

תא שטח ומספרו	1	גבול התכנית	גוש 1234
מספר הדרך	4	גבול גוש ומספרו	5
קווי בנין	2	גבול חלקה ומספרה	5
חומב הדרך	3		

מגורים ב	■
ק-בנין	---
מידות	—

אישורים בתכנית מס' 251-1170513

1035	מסאלחה וליד
מספר רישון	שם המודד
תאריך	חתימה

הריני מצהיר בזאת כי המפה הטופוגרפית/המצבית המהווה רקע לתכנית זו, נערכה על ידי ביום 22/11/2022 והיא הוכנה לפי הוראות נוהל מבא"ת ובהתאם להוראות החוק ולתקנות המודדים שבתוקף. דיוק הקו הכחול והקדסטר: קו כחול (בלבד) ברמה אנליטית

חוק התכנון והבניה, התשכ"ה - 1965 תכנית מתאר מקומית מס' 251-1170513	
הקטנת קווי בניין לפי מצב קיים בגוש 17216 חלקה 41 מגרש-173 שבילי	
תשריט מצב מוצע	גיליון 1 מתוך 1
מחוז	צפון
מרחב תכנון מקומי	הגליל המזרחי
רשות מקומית	שבלי
ישוב	שבלי אום אל גנם
תכנית בסמכות	מקומית
איחוד וחלוקה	ללא איחוד וחלוקה
היתרים או הרשאות	תכנית שמכוחה ניתן להוציא היתרים או הרשאות
מונה תדפיס התשריט	6
מועד הפקה	23/05/2023
שטח התכנית	0.663 דונם קנה מידה 1:250
שמות*	
מגיש תכנית	שיבלי יוסף תאגיד
עורך ראשי	שריף ראשד תאגיד משרד אדריכלות שריף ראשד
יזם	שיבלי יוסף תאגיד

טבלת גושים וחלקות*

מספר גוש	חלק/כל הגוש	מספרי חלקות בשלמותן	מספרי חלקות בחלקיותן
17216	חלק		41

תרשים התמצאות - קנ"מ 1:1250



שנת צילום אוויר: 2019