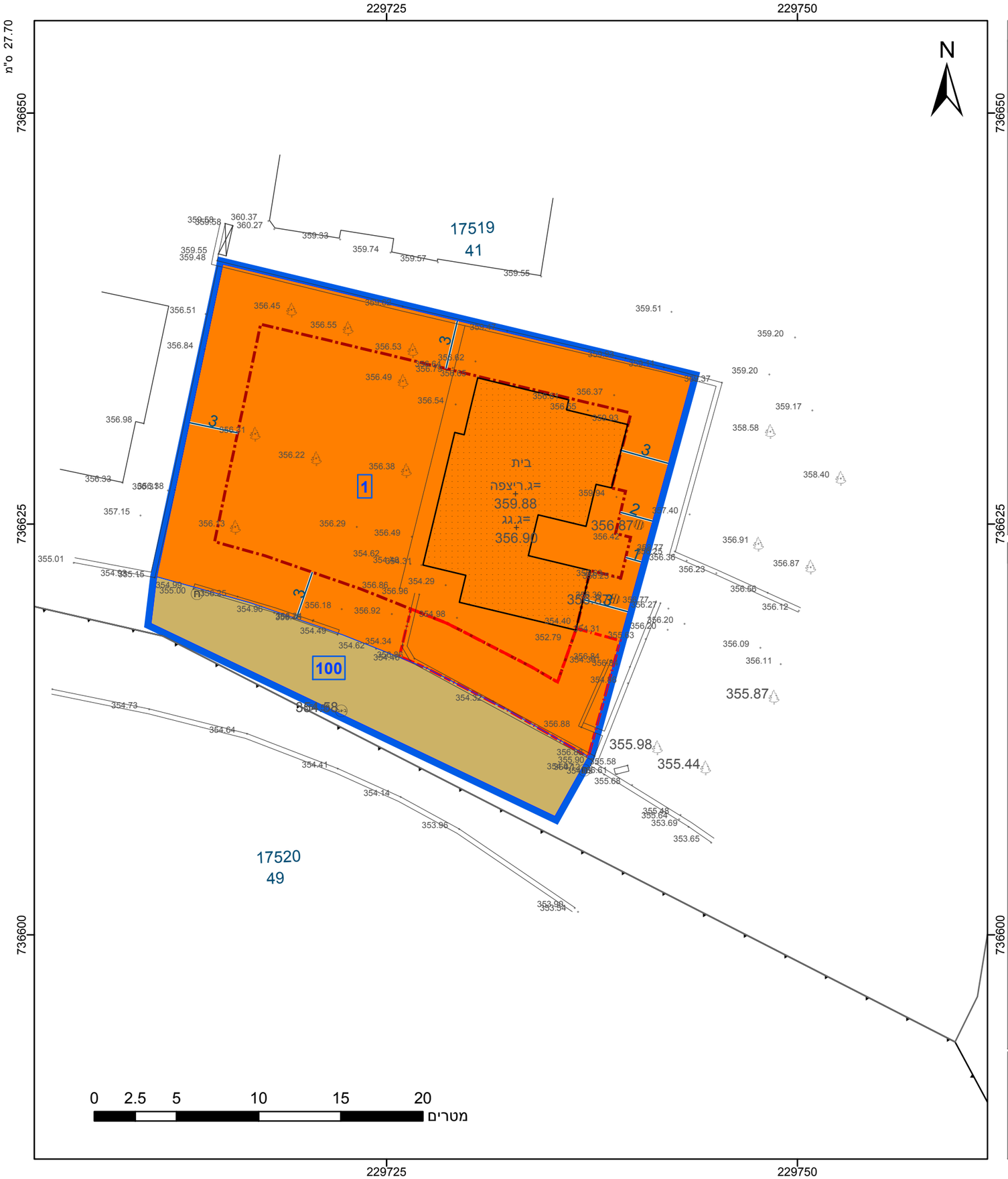

23.2 ס"מ

מקרא

- גבול התכנית
- תא שטח ומספרו — 1
- גוש 1234 — גבול גוש ומספרו
- 5 — גבול חלקה ומספרה
- מספר הדרך / קווי בנין / רוחב הדרך — 1 2 3 4
- מגורים ג
- דרך מאושרת
- קו-בנין
- קו בנין תחתי/תת קרקעי
- מידות

אישורים בתכנית מס' 257-1119122

הריני מצהיר בזאת כי המפה הטופוגרפית/המצבית המהווה רקע לתכנית זו, נערכה על ידי ביום 25/4/22 והיא הוכנה לפי הוראות נוהל מבא"ת ובהתאם להוראות החוק ולתקנות המודדים שבתוקף. דיוק הקו הכחול והקדסטר: מדידה גרפית

עאמר עמרון	1245
שם המודד	מספר רשיון
חתימה	תאריך

חוק התכנון והבנייה, התשכ"ה - 1965
תכנית מפורטת

מס' 257-1119122

שינוי בהוראות וזכויות בניה-17519/41-ריינה

תשריט מצב מוצע	גיליון 1 מתוך 1
מחוז	צפון
מרחב תכנון מקומי	מבוא העמקים
רשות מקומית	ריינה
ישוב	ריינה
תכנית בסמכות	מקומית
איחוד וחלוקה	ללא איחוד וחלוקה
היתרים או הרשאות	תכנית שמכוחה ניתן להוציא היתרים או הרשאות
מונה תדפיס התשריט	5
מועד הפקה	25/01/2023 09:47
שטח התכנית	0.718 דונם קנה מידה 1:250

שמות*

מגיש תכנית	עבד אלכרים כריים תאגיד:
עורך ראשי	יזיד דהאמשה תאגיד:

טבלת גושים וחלקות*

מספר גוש	חלק/ כל הגוש	מספרי חלקות בשלמותן	מספרי חלקות בחלקיותן
17519	חלק		41

* הרשימה המלאה מפורטת בהוראות התכנית / בהודעה שפורסמה בעיתונות וברשומות

תרשים התמצאות - קנ"מ 1:1250

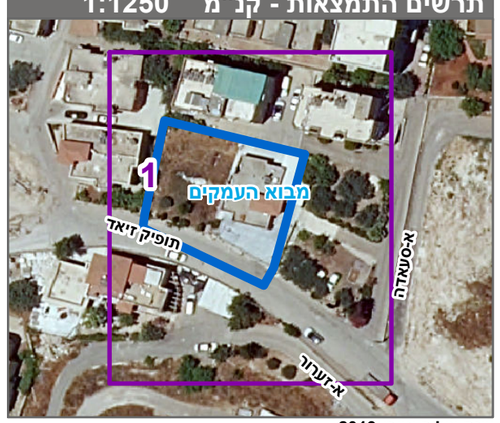

שנת צילום אויר: 2019

מספר תכנית: 257-1119122, מספר גירסת תשריט: 5