

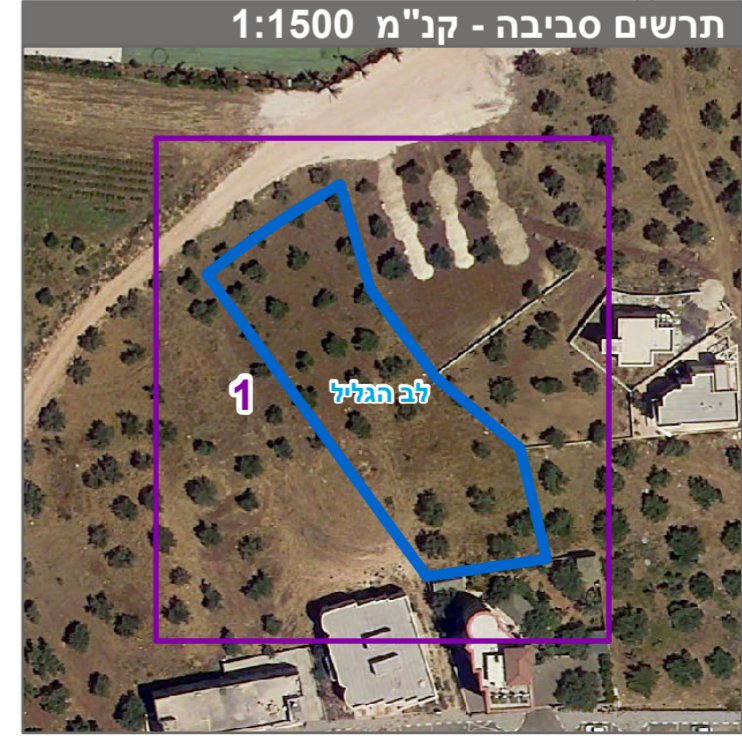

מקרא

■ מגורים ג
 זיקת-הגנה
 קו-בנין
 קו בנין תחתיתת קרקעי

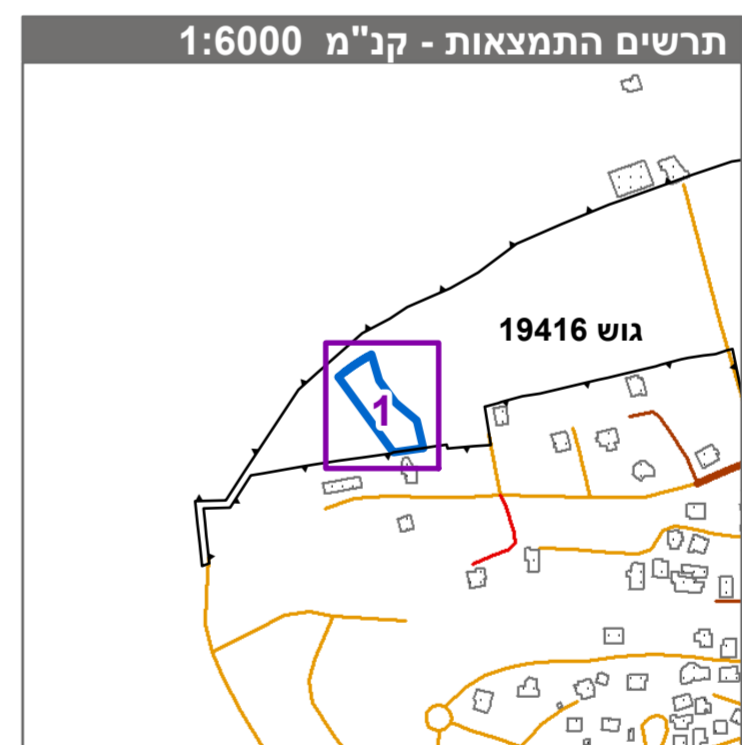

חוק התכנון והבניה, התשכ"ה - 1965 תכנית מתאר מקומית	
מס' 262-1137447	
איחוד וחלוקה בהסכמה, שינוי בהוראות וזכויות בנייה-דיר חנא	
תשריט מצב מוצע גיליון 1 מתוך 1	
מחוז	צפון
מרחב תכנון מקומי	לב הגליל
רשות מקומית	דיר חנא
ישוב	דיר חנא
תכנית בסמכות	מקומית
איחוד וחלוקה	איחוד ו/או חלוקה בהסכמת כל הבעלים ככל תחום התכנית/בחלק מתחום התכנית
היתרים או הרשאות	תכנית שמטוחה ניתן להוציא היתרים או הרשאות
מונה תדפיס התשריט	4
מועד הפקה	03/08/2023
שטח התכנית	2.146 דונם קנה מידה 1:250

אישורים בתכנית מס' 262-1137447

שמות*	מגיש התכנית	אמין ח'טבא תאגיד:
	מגיש התכנית	עבדאללה ח'טבא תאגיד:
	עורך ראשי	ממדוח בדארנה תאגיד:
	יזם	עבדאללה ח'טבא תאגיד:

טבלת גושים וחלקות*

מספר גוש	חלק/כל הגוש	מספר חלקות / בשלמותן	מספר חלקות בחלקיתן
19416	חלק	99-100	

* הרשימה המלאה מפורטת בהוראות התכנית / בהודעה שפורסמה בעיתונות וברשומות הרגי מצהיר בזאת כי המפה הטופוגרפית/המצבית המהווה רקע לתכנית זו, נערכה על ידי ביום 30.08.2022 והיא הוכנה לפי הוראות טוהל מ"ב"ל' ובהתאם להוראות החוק ולתקנות המודדים שבתוקף. דיוק הקו והקדסטר:מדידה אנליטית מלאה ברמת תצ"ר

אסמאעיל ראאוף	971	מספר רישיון	חתימה	תאריך
שם המודד				