

מקרא

| | |
|------------------|------------|
| גבול התכנית | גוש 1234 |
| גבול גוש ומספרו | 5 |
| גבול חלקה ומספרה | |
| תא שטח ומספרו | 1 |
| מספר הדרך | 1, 2, 3, 4 |
| קווי בנין | |
| חומב הדרך | |

- מגורים א ■
- קו-בנין - - -
- מידות —

אישורים בתכנית מס' 205-1091404

הריני מצהיר בזאת כי המפה הטופוגרפית/המצבית המהווה רקע לתכנית זו, נערכה על ידי ביום 25-07-2022 והיא הוכנה לפי הוראות נוהל מבא"ת ובהתאם להוראות החוק ולתקנות המודדים שבתוקף. דיוק הקו הכחול והקדסטר: קו כחול (בלבד) ברמה אנליטית

| | |
|------------|--------------|
| 1294 | בוריס טאובין |
| מספר רישון | שם המודד |
| תאריך | חתימה |

חוק התכנון והבניה, התשכ"ה - 1965
תכנית מתאר מקומית
מס' 205-1091404
תוספת זכויות בניה מגרשים 6, 86,
117, 122, 163, 167-קורנית

תשריט מצב מוצע גיליון 3 מתוך 3

| | |
|------------------|--------|
| מחוז | צפון |
| מרחב תכנון מקומי | משגב |
| רשות מקומית | משגב |
| ישוב | קורנית |

| | |
|-------------------|---|
| תכנית בסמכות | מקומית |
| איחוד וחלוקה | ללא איחוד וחלוקה |
| היתרים או הרשאות | תכנית שמכוחה ניתן להוציא היתרים או הרשאות |
| מונה תדפיס התשריט | 9 |
| מועד הפקדה | 26/07/2023 |
| שטח התכנית | דונם 3.085 קנה מידה 1:250 |

שמות*

| | |
|------------|--------------------------|
| מגיש תכנית | אלון שמעוני תאגיד |
| מגיש תכנית | ריקל שמעוני תאגיד |
| מגיש תכנית | ענת זיק שחר תאגיד |
| מגיש תכנית | מאיה מילר תאגיד |
| מגיש תכנית | מיכאל מילר תאגיד |
| מגיש תכנית | לריסה בוכבינדר תאגיד |
| מגיש תכנית | יוסי פס תאגיד |
| עורך ראשי | תאגיד: תכנון, יעוץ ופקוח |

טבלת גושים וחלקות*

| מספר גוש | מספר חלקות | מספר חלקות בשלמותן | חלק/כל הגוש |
|----------|------------|--------------------|-------------|
| 17896 | 117, 5-6 | 85, 82, 41, 36 | חלק 128 |

תרשים התמצאות - קנ"מ 1:1250

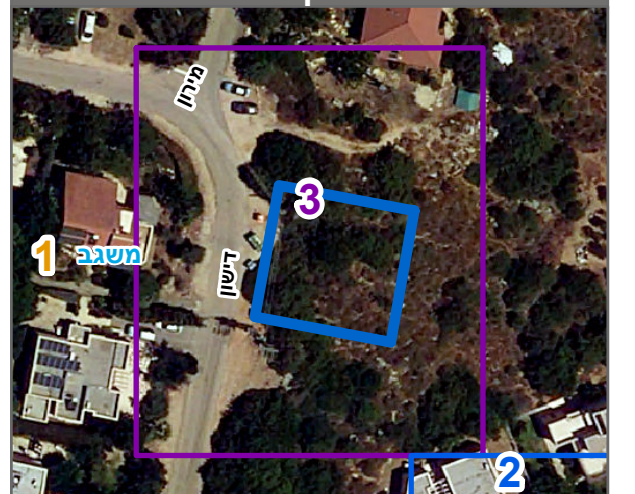

שנת צילום אוויר: 2019