

מקרא

תא שטח ומספרו: 1
 מספר הדרך: 1
 קווי בנין: 2, 3, 4
 רחב הדרך: 3

גבול התכנית: 1234 גוש ומספרו
 גוש: 5
 גבול חלקה ומספרה: 5

מגורים ב:

מגורים ג:

זיקת הנאה:

זיקת-הנאה:

מבנה להרסה:

קו-בנין:

קו בנין עילי:

מידות:

אישורים בתכנית מס' 211-1094747

מספר גוש	מספר חלקה	מספר חלקות	מספר חלקות
16502	39	39	40, 35

הריני מצהיר בזאת כי המפה הטופוגרפית/המצבית המהווה רקע לתכנית זו, נערכה על ידי ביום 01.04.2022 והיא הוכנה לפי הוראות נוהל מבא"ת ובהתאם להוראות החוק ולתקנות המודדים שבתוקף. דיוק הקו הכחול והקדסטר: מדידה אנליטית מלאה ברמת תצ"ר

תאופיק בקלה / שם המודד: 843 מספר רישון

חתימה / תאריך:

חוק התכנון והבניה, התשכ"ה - 1965
 תכנית מתאר מקומית
מס' 211-1094747

קביעת זיקת הנאה והסדרת בניה-חלקה 39-אלבתיים

תשריט מצב מוצע: גיליון 1 מתוך 1

מחוז	צפון
מרחב תכנון מקומי	נצרת
רשות מקומית	נצרת
ישוב	נצרת

תכנית בסמכות	מקומית
איחוד וחלוקה	ללא איחוד וחלוקה
היתרים או הרשאות	תכנית שמכוחה ניתן להוציא היתרים או הרשאות

מונה תדפיס התשריט	14
מועד הפקה	11/05/2023
שטח התכנית	0.596 דונם קנה מידה 1:250

שמות*

מגיש תכנית	ועדה מקומית תאגיד עיריית נצרת
מגיש תכנית	נסרי חוסיין
עורך ראשי	נסרי חוסיין
יזם	נסרי חוסיין תאגיד

טבלת גושים וחלקות*

מספר גוש	מספר חלקה	מספר חלקות	מספר חלקות
16502	39	39	40, 35

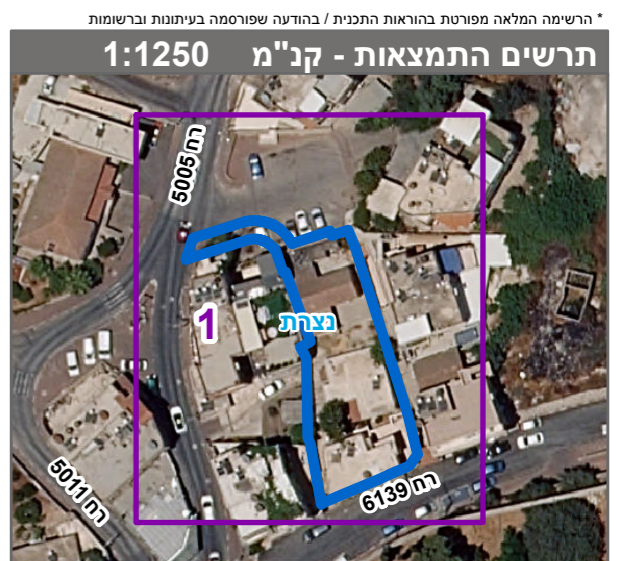

שנת צילום אוויר: 2019