



### מקרא

מגורים ב  
קו-בנין  
מידות

תשריט מצב מוצע  
גיליון 1 מתוך 1

מחוז	צפון
מרחב תכנון מקומי	הגליל המזרחי
רשות מקומית	טורעאן
ישוב	טורעאן
תכנית בסמכות	מקומית
איחוד וחלוקה	איחוד ו/או חלוקה ללא הסכמת כל הבגלים בכל תחום התכנית/חלק מתחום התכנית
היתרים או הרשאות	תכנית שמטחה ניתן להוציא היתרים או הרשאות
מונה תדפיס התשריט	13
מועד הפקה	02/04/2023
שטח התכנית	2.11 דונם קנה מידה 1:250

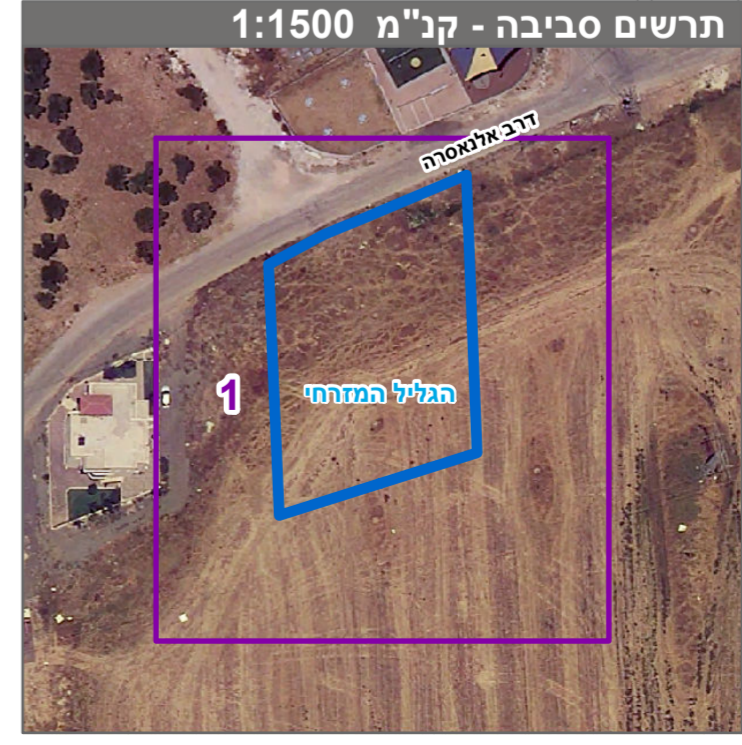
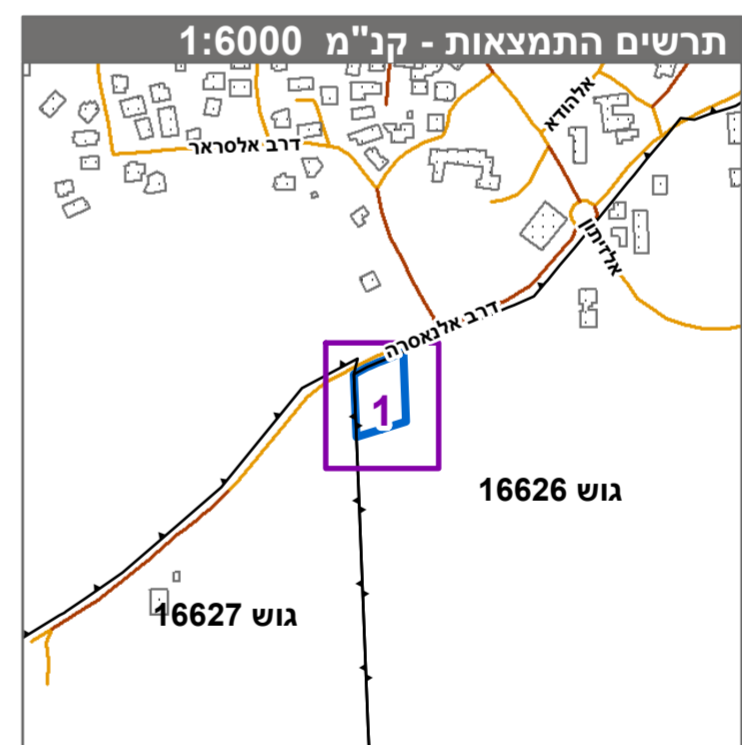

חוק התכנון והבניה, התשכ"ה - 1965	
תכנית מתאר מקומית	
מס' 251-1087527	
איחוד וחלוקה	
תשריט מצב מוצע גיליון 1 מתוך 1	
מחוז	צפון
מרחב תכנון מקומי	הגליל המזרחי
רשות מקומית	טורעאן
ישוב	טורעאן
תכנית בסמכות	מקומית
איחוד וחלוקה	איחוד ו/או חלוקה ללא הסכמת כל הבגלים בכל תחום התכנית/חלק מתחום התכנית
היתרים או הרשאות	תכנית שמטחה ניתן להוציא היתרים או הרשאות
מונה תדפיס התשריט	13
מועד הפקה	02/04/2023
שטח התכנית	2.11 דונם קנה מידה 1:250
אישורים בתכנית מס' 251-1087527	
שמות*	
מגיש התכנית	עלוא אבו רחאל תאגיד
מגיש התכנית	סאמי בשארה פראג תאגיד
עורך ראשי	עאדל דחלה תאגיד: הדנסה ומדינות - דחלה עאדל

טבלת גושים וחלקות*			
מספר גוש	חלק/כל הגוש	מספר חלקות בשלמותן	מספר חלקות בחלקיתן
16626	חלק	51	49

\* הרשימה המלאה מפורטת בהוראות התכנית / בהודעה שפורסמה בעיתונות וברשומות הרגי מצהיר בזאת כי המפה הטופוגרפית/המצבית המהווה רקע לתכנית זו, נערכה על ידי ביום 05/04/2022 והיא הוכנה לפי הוראות טוהל מבאל"ת ובהתאם להוראות החוק ולתקנות המודדים שבתוקף. דיוק הקו הכחול והקדסטר: קו כחול (בלבד) ברמה אנליטית

עאדל דחלה 881  
שם המודד מספר רישיון חתימה תאריך