

**מצב מאושר קנים 1 : 500**

	מספר דרך : קו בניין מינימלי : רוחב דרך :		גבול חלקה ומספרה 31		גבול תכנית
	דרך מאושרת		תכנית מאושרת ומספרה 7973ג		גבול גוש ומספרו 18542
	מגורים ג' לפי תנאים				

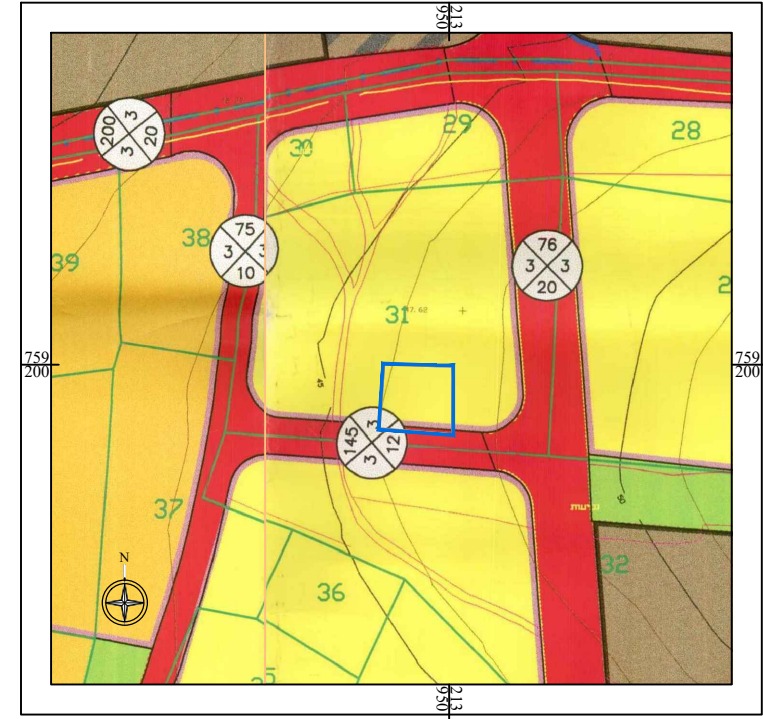

**תרשים סביבה**  
גושים וחלקות קנים 1 : 2500



**תרשים סביבה**  
גושים וחלקות קנים 1 : 2500

**חוק התכנון והבנייה, התשכ"ה - 1965**  
**תכנית מפורטת**

**מס' 252-0943217**

**שם התכנית : שינוי קו בניין - 18542\31**  
**גידידה-מכר**

**מצב מאושר** גליון 1 מתוך 1

שם חנופה	קנים
מצב מאושר	1 : 500
תרשים סביבה - גושים וחלקות	1 : 2500
תרשים סביבה - גושים וחלקות	1 : 2500

תאריך: 12/02/2021

שמות וחתימות:

שם:	נזיה מיעארי	חתימה:
תאריך:		

**מחוז :** מרחב תכנון מקומי : גליל מרכזי  
**רשות מקומית :** מועצה מקומית גידידה-מכר  
**שטח התכנית :** 504.0008 מ"ר  
**קנה מידה :** 1 : 500

**גושים וחלקות בתכנית:**

גוש	שטח הגוש	חלקות בשלוחתן	חלקי חלקות
18542	מוטדד		31
מודד מוסמך		אידאב טראא מ.ר. 1258	

1. המדידה המקורית הרינו מצהיר בואת כי מדידת המפה הטופוגרפית המצבית המהווה רקע לתכנית זו, נערכה על ידי ביום: 20/01/2021 והיא הוכנה לפי הוראות נוהל מבא"ת ובהתאם להוראות החוק ולתקנות המודדים שבתוקף. דיוק הקו הכחול והקדסטור : מדידה גרפית. קו כחול (כגבול) ברמה אנליטית/ מדידה אנליטית מלאה ברמת תצויר (כולל הקו הכחול).

**אידאב טראא** : 1258 מספר רישיון חתימה תאריך: 12/02/2021

2. עדכניות המדידה הרינו מצהיר בואת כי המפה הטופוגרפית המצבית המהווה רקע לתכנית זו, לרבות הרקע המדטריאלי, נבדקה על ידי ונמצאה עדכנית/ עדכנית ביום 00/00/0000 בהתאם להוראות החוק ולתקנות המודדים שבתוקף.

**אידאב טראא** : 1258 מספר רישיון חתימה תאריך: 00/00/0000