

מקרא

■ מגורים ב
--- קו-בנין
--- קו בנין תחתי/תת קרקעי

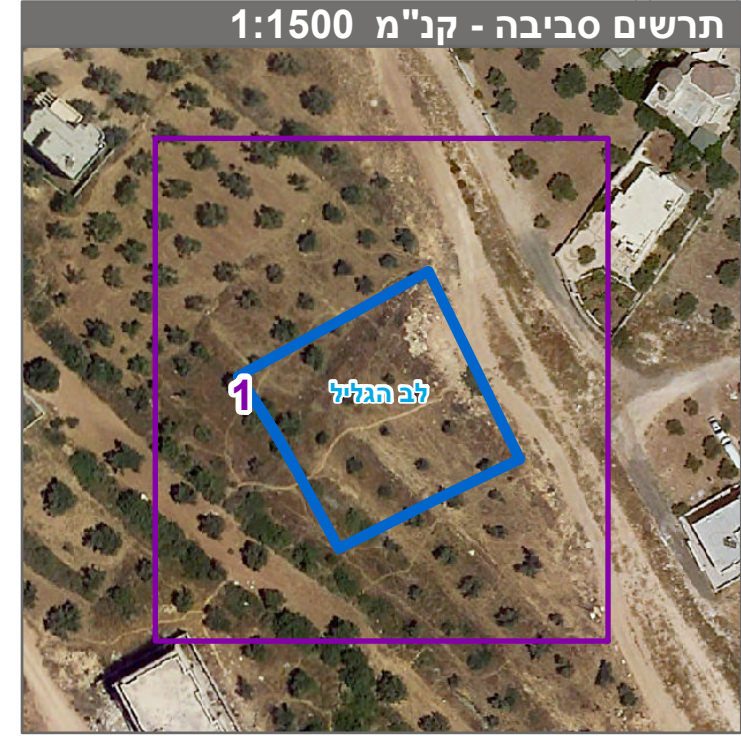
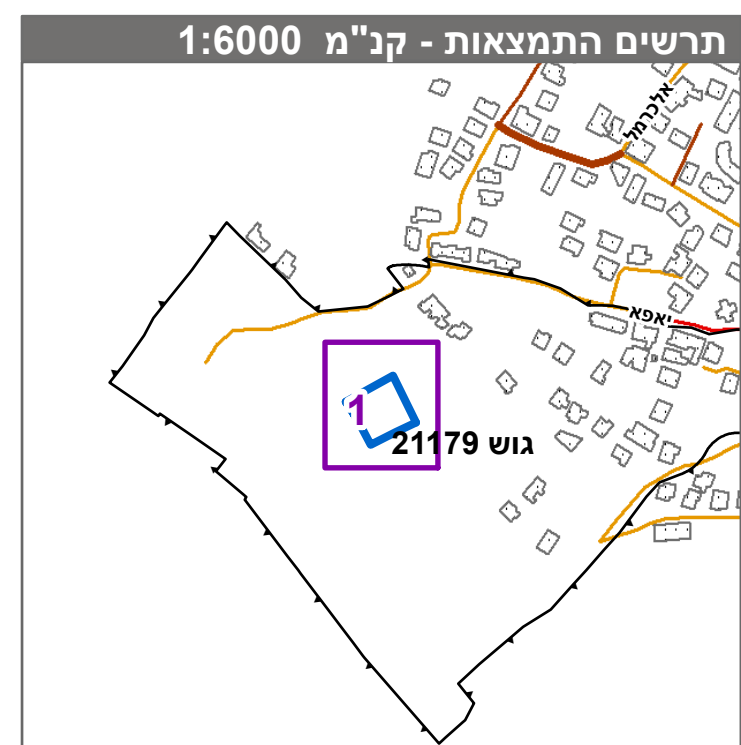

חוק התכנון והבניה, התשכ"ה - 1965 תכנית מתאר מקומית	
מס' 262-1092204	
חלוקת חלקה 45 בהסכמה, שינוי בהוראות וזכויות בנייה-עראבה	
תשריט מצב מוצע	
גיליון 1 מתוך 1	
מחוז	צפון
מרחב תכנון מקומי	לב הגליל
רשות מקומית	עראבה
ישוב	עראבה
תכנית בסמכות	מקומית
איחוד וחלוקה	איחוד ו/או חלוקה בהסכמת כל הבעלים ככל תחום התכנית/בחלק מתחום התכנית
היתרים או הרשאות	תכנית שמטוחה ניתן להוציא היתרים או הרשאות
מונה תדפיס התשריט	3
מועד הפקה	25/07/2024
שטח התכנית	1.666 דונם
קנה מידה	1:250

אישורים בתכנית מס' 262-1092204

שמות*	מגיש התכנית	ממדוח בארנה תאגיד
	עורך ראשי	ממדוח בארנה תאגיד
	יזם	ממדוח בארנה תאגיד

טבלת גושים וחלקות*

מספר גוש	מספר חלקות	מספר חלקות	מספר חלקות
21179	45	45	45

* הרישום המלא מפורט בהוראות התכנית / בהודעה שפורסמה בעיתון וברשומות הרגיני מצהיר בזאת כי המפה הטופוגרפית/המצבית המהווה רקע לתכנית זו, נערכה על ידי ביום 20-02-2022 והיא הוכנה לפי הוראות טוהל מבל"ת ובהתאם להוראות החוק ולתקנות המודדים שבתוקף. דיוק הקו הכחול והקדסטר:מדידה אנליטית מלאה ברמת תצ"ר

ק.ר.א. מודדים: 1099
שם המודד: מספר רישון

תאריך: חתימה