

### מקרא

מגורים ג

שטח ציבורי פתוח

דרך מאושרת

קו בנין עילי

מידות

עץ/עצים לשימור

עץ/עצים לכריתה

אתר לשימור

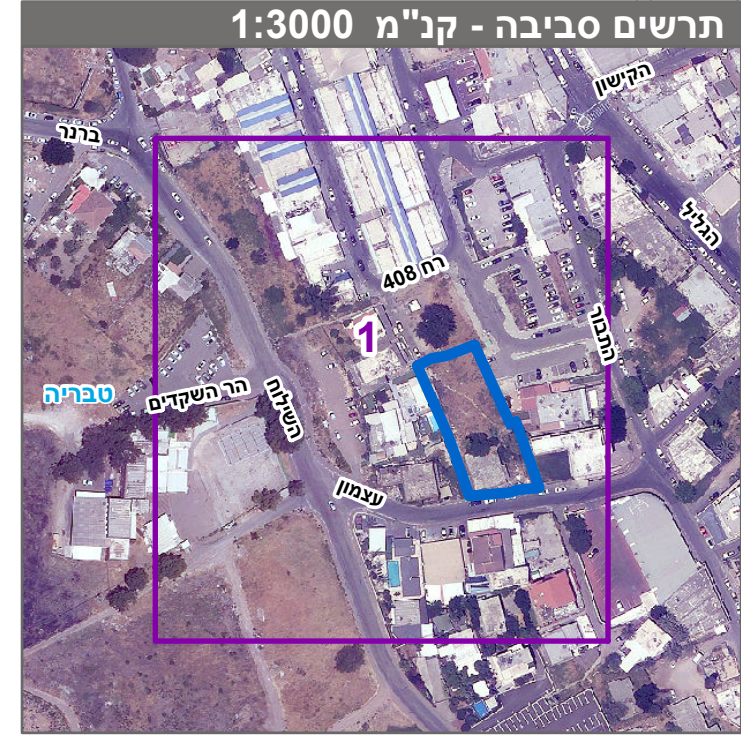
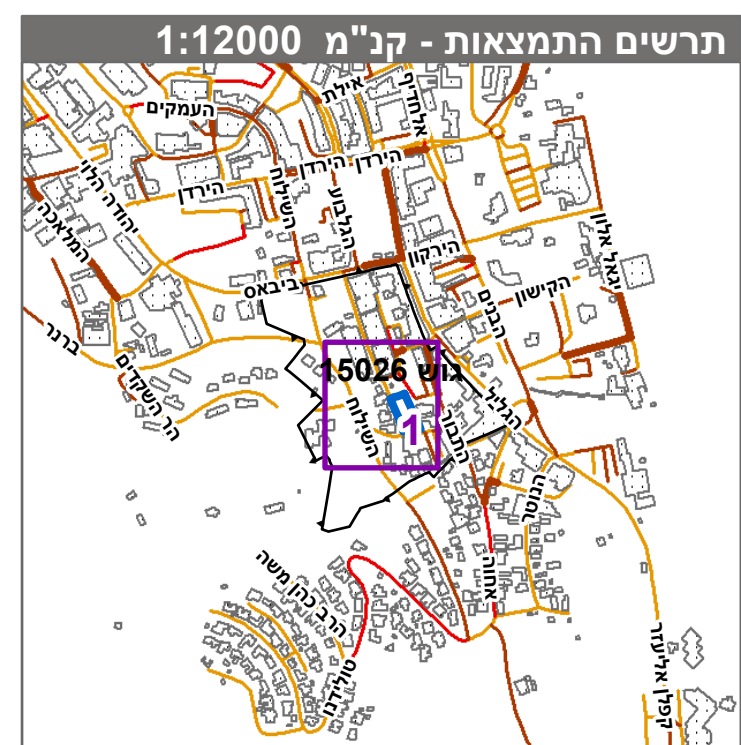

חוק התכנון והבניה, התשכ"ה - 1965  
תכנית מתאר מקומית

**מס' 207-1026483**

**טבריה אחווה חלקות 29 ו-62 בגוש 15026 ג/27139**

תשרי מצב מוצע גיליון 1 מתוך 1

מחוז	צפון
מרחב תכנון מקומי	טבריה
רשות מקומית	טבריה
ישוב	טבריה
תכנית בסמכות	מחוזית
איחוד וחלוקה	ללא איחוד וחלוקה
היתרים או הרשאות	תכנית שמכוחה ניתן להוציא היתרים או הרשאות
מונה תדפיס התשריט	15
מועד הפקה	22/05/2023
שטח התכנית	1.511 דונם קנה מידה 1:500

### אישורים בתכנית מס' 207-1026483

**מינהל התכנון**  
חוק התכנון והבניה, התשכ"ה - 1965  
מחוז צפון  
הוועדה המחוזית החליטה ביום:  
29/03/2023  
להפקיד את התכנית  
13/06/2023

### שמות\*

מגיש התכנית	תאגיד: ג.מ.א פרוייקטים בנדל"ן 2014 בע"מ
מגיש התכנית	תאגיד: ש.ר שיתוף יזמות ונדל"ן בע"מ
עורך ראשי	תאגיד: ערד.ב. תכנון ותפעול בע"מ

### טבלת גושים וחלקות\*

מספר גוש	מספר חלקות	מספר חלקות	מספר חלקות
15026	62, 29	29	62

\* הרישום המלא מפורט בהוראות התכנית / בהודעה שפורסמה בעיתון ובתשלום הרשמה  
הרישום מצהיר בזאת כי המפה הטופוגרפית/המצבית/המחוזית רקה לתכנית זו, נערכה על ידי  
ביום 20-6-22 והיא הוכנה לפי הוראות טוהל מבל"ת ובהתאם להוראות החוק ולתקנות  
הממדדים שבתוקף. דיוק הקו הכחול והקדסטר: קו כחול (בלבד) ברמה אנליטית

מומדם שבאן	670
שם המומד	מספר רישון
תאריך	חתימה