

גוש 15026

מקרא

- מגורים
- שטח ציבורי פתוח
- דרך מאושרת
- שביל
- דרך/מסילה לביטול
- זיקת-הנאה למעבר רגלי
- קו-בנין
- מידות
- עץ/עצים לשימור
- עץ/עצים לכריתה

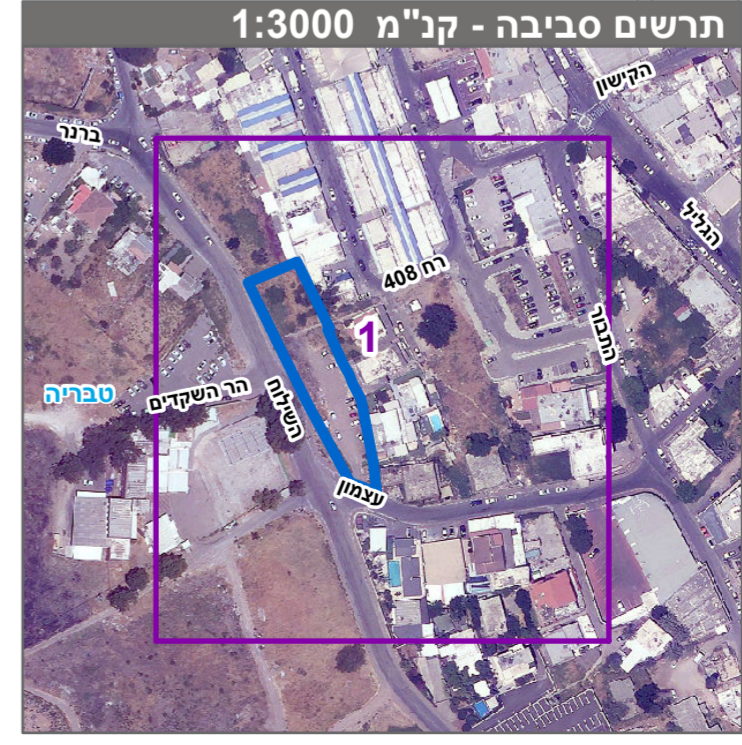
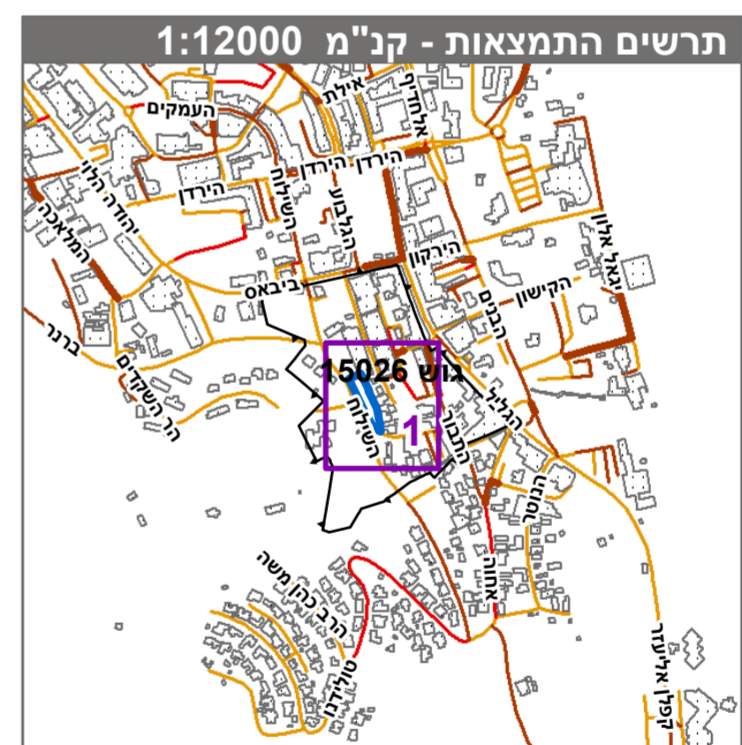

חוק התכנון והבניה, התשכ"ה - 1965
תכנית מתאר מקומית

מס' 207-1026640

טבריה אחווה חלקות 33 ו-37 בגוש 27140/ג' 15026

תשריט מצב מוצע גיליון 1 מתוך 1

מחוז	צפון
מרחב תכנון מקומי	טבריה
רשות מקומית	טבריה
ישוב	טבריה
תכנית בסמכות	מחוזית
איחוד וחלוקה	ללא איחוד וחלוקה
היתרים או הרשאות	תכנית שמכונה ניתן להוציא היתרים או הרשאות
מונה תדפיס התשריט	26
מועד הפקה	14/02/2024
שטח התכנית	1.712 דונם קנה מידה 1:500

אישורים בתכנית מס' 207-1026640

מינהל התכנון
חוק התכנון והבניה, התשכ"ה - 1965
מחוז צפון
הוועדה המחוזית החליטה ביום:
09/01/2024
לאשר את התוכנית
25/02/2024

שמות*

מגיש התכנית	תאגיד: ב.מ.א. פרויקטים בנד"ן 2014 בע"מ
עורך ראשי	ב"ן בליש תאגיד: ערד. ב. תכנון ותפעול בע"מ

טבלת גושים וחלקות*

מספר גוש	חלק	מספר חלקות בשלמותן	מספר חלקות בחלקיתן
15026	חלק	37	33

* הרישום המלא מפורט בהוראות התכנית / בהודעה שפורסמה בעיתון ובשרשומות
הרישום מצהיר בזאת כי המפה הטופוגרפית/המצבית המהווה רקע לתכנית זו, נערכה על ידי
ביום 20-6-22 והיא הוכנה לפי הוראות טוהל מבל"ת ובהתאם להוראות החוק ולתקנות
הממדדים שבתוקף. דיוק הקו הכחול והקדסטר: קו כחול (בלבד) ברמה אנליטית

מומדם שעבאן 670
שם המומד: מספר רישון
תחומה: חתימה
תאריך: