

מקרא

גבול התכנית: 1 גוש 1234
 גבול גוש ומספר: 5
 גבול חלקה ומספרה: 5

תא שטח ומספרו: 1
 מספר הדרך: 2
 קווי בנין: 3
 רחב הדרך: 4

■ דרך מוצעת
□ אתר ארכיאולוגי לשימור
 גבול מרחב תכנון
 גבול שטח שיפוט

אישורים בתכנית מס' 253-1192327

מספר גוש	מספר חלקה	מספר חלקות	מספר חלקות
14422	חלק	כל הגוש	בשלמותן
9-10			מספרי חלקות בחלקיותן

הריני מצהיר בזאת כי המפה הטופוגרפית/המצבית המהווה רקע לתכנית זו, נערכה על ידי ביום 19.8.2021 והיא הוכנה לפי הוראות נוהל מב"ת ובהתאם להוראות החוק ולתקנות המודדים שבתוקף. דיוק הקו הכחול והקדסטר: מדידה אנליטית מלאה ברמת תצ"ר

481 מספר רישון
 481 מספר רישון
 תאריך

חוק התכנון והבניה, התשכ"ה - 1965
 תכנית מתאר מקומית
מס' 253-1192327

השלמת מעגל תנועה לדרך מוצעת בתחום חצור הגלילית

תשריט מצב מוצע גיליון 1 מתוך 1

מחוז	צפון
מרחב תכנון מקומי	הגליל העליון
רשות מקומית	מבואות החרמון
ישוב	

תכנית בסמכות	מקומית
איחוד וחלוקה	ללא איחוד וחלוקה
היתרים או הרשאות	תכנית שמכוחה ניתן להוציא היתרים או הרשאות

מונה תדפיס התשריט	מועד הפקה
3	03/09/2023
16:12	16:12

שטח התכנית	דונם	קנה מידה
0.239	0.239	1:250

שמות*

מגיש תכנית	עורך ראשי	יזם
משרד הבינוי והשיכון תאגיד: משרד הבינוי והשיכון רחוב דיאמנט תאגיד: יתלום בגליל	משרד הבינוי והשיכון תאגיד: משרד הבינוי והשיכון	משרד הבינוי והשיכון תאגיד: משרד הבינוי והשיכון

טבלת גושים וחלקות*

מספר גוש	מספר חלקה	מספר חלקות	מספר חלקות
14422	חלק	כל הגוש	בשלמותן
9-10			מספרי חלקות בחלקיותן

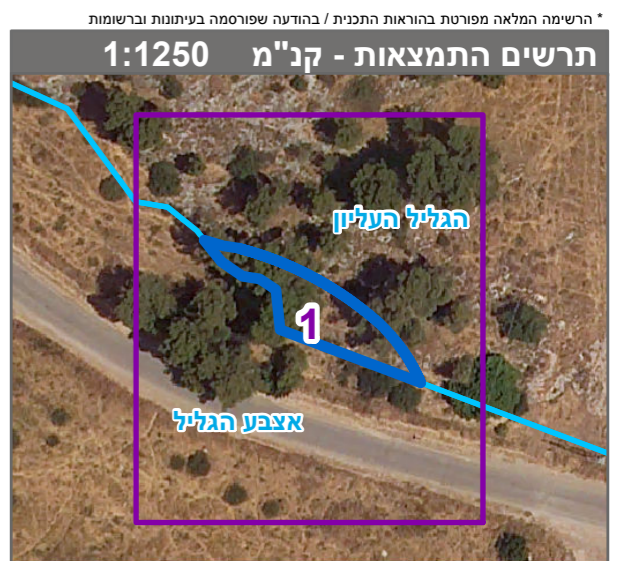

שנת צילום אוויר: 2019