

מקרא

מגורים ב

דרך מאושרת

דרך משולבת

מבנה להריסה

קו-בנין

קו בנין תחת/תת קרקעי

להריסה

מידות

ביטול

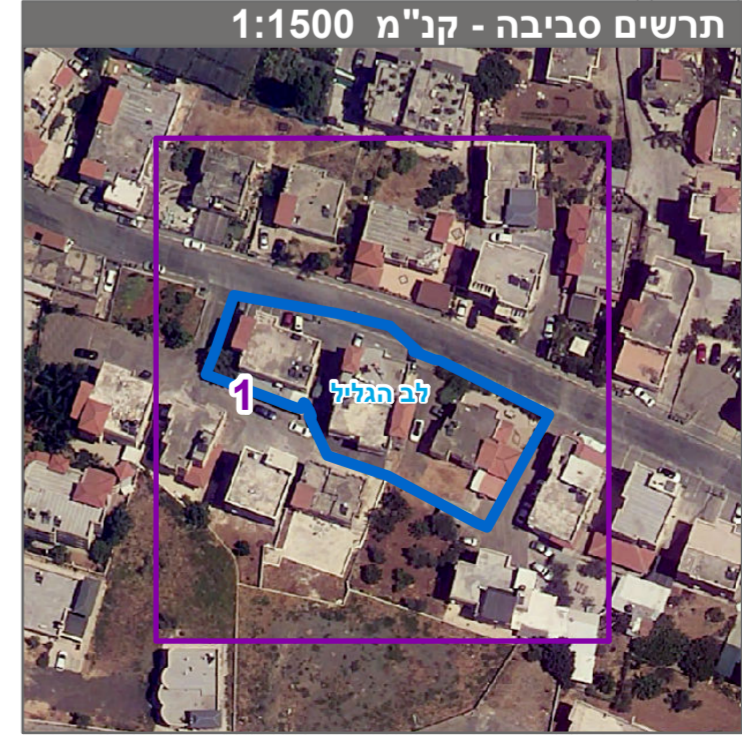
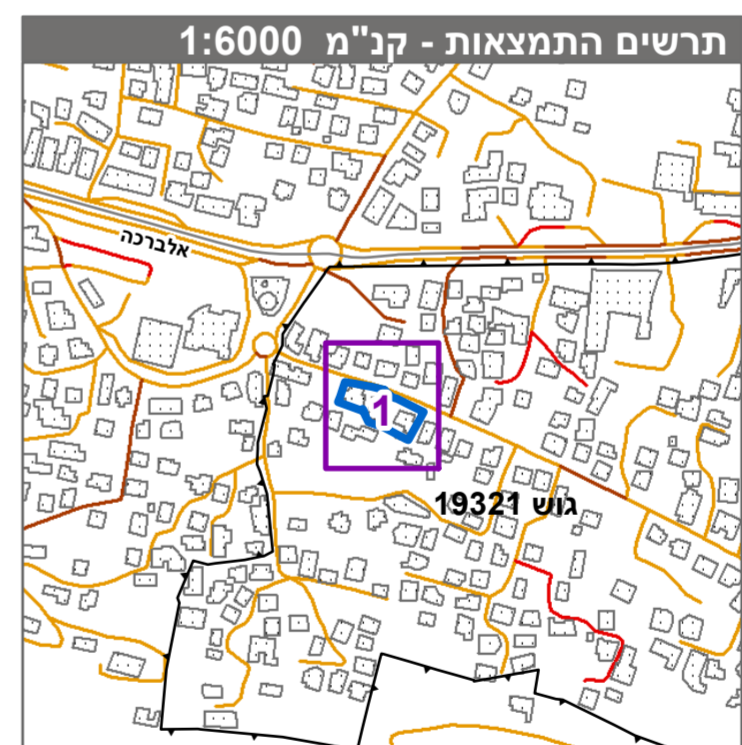

חוק התכנון והבניה, התש"ל-1965
תכנית מתאר מקומית

מס' 262-1036565

איחוד וחלוקה ללא בהסכמה - סח'ין

תשריט מצב מוצע גיליון 1 מתוך 1

מחוז	צפון
מרחב תכנון מקומי	לב הגליל
רשות מקומית	סח'ין
ישוב	סח'ין
תכנית בסמכות	מקומית
איחוד וחלוקה	איחוד/או חלוקה ללא הסכמת כל הבעלים בכל תחום התכנית/בחלק מתחום התכנית
היתרים או הרשאות	תכנית שמטוחה ניתן להוציא היתרים או הרשאות
מונה תדפיס התשריט	7
מועד הפקה	04/10/2023
שטח התכנית	1.514 דונם קנה מידה 1:250

אישורים בתכנית מס' 262-1036565

שמות*	מגיש התכנית	רשות מקומית
	עורך ראשי	עלאת גנאים
	יזם	תאגיד: עיריית סח'ין

מספר גוש	19321
מספר חלקות	225, 215
מספר חלקות בחלקיות	296, 216, 214

שם המודד	גנאים עלאת
תאריך	1022
חתימה	מספר רישיון

* הרשימה המלאה מפורטת בהוראות התכנית / בהודעה שפורסמה בעיתונות וברשומות הרגי מצהיר בזאת כי המפה הטופוגרפית/המצבית המהווה רקע לתכנית זו, נערכה על ידי ביום 04-10-2022 והיא הוכנה לפי הוראות טוהל מ"בא"ת ובהתאם להוראות החוק ולתקנות המדדים שבתוקף. דיוק הקו הכחול והקדסטר: קו כחול (בלבד) ברמה אנליטית