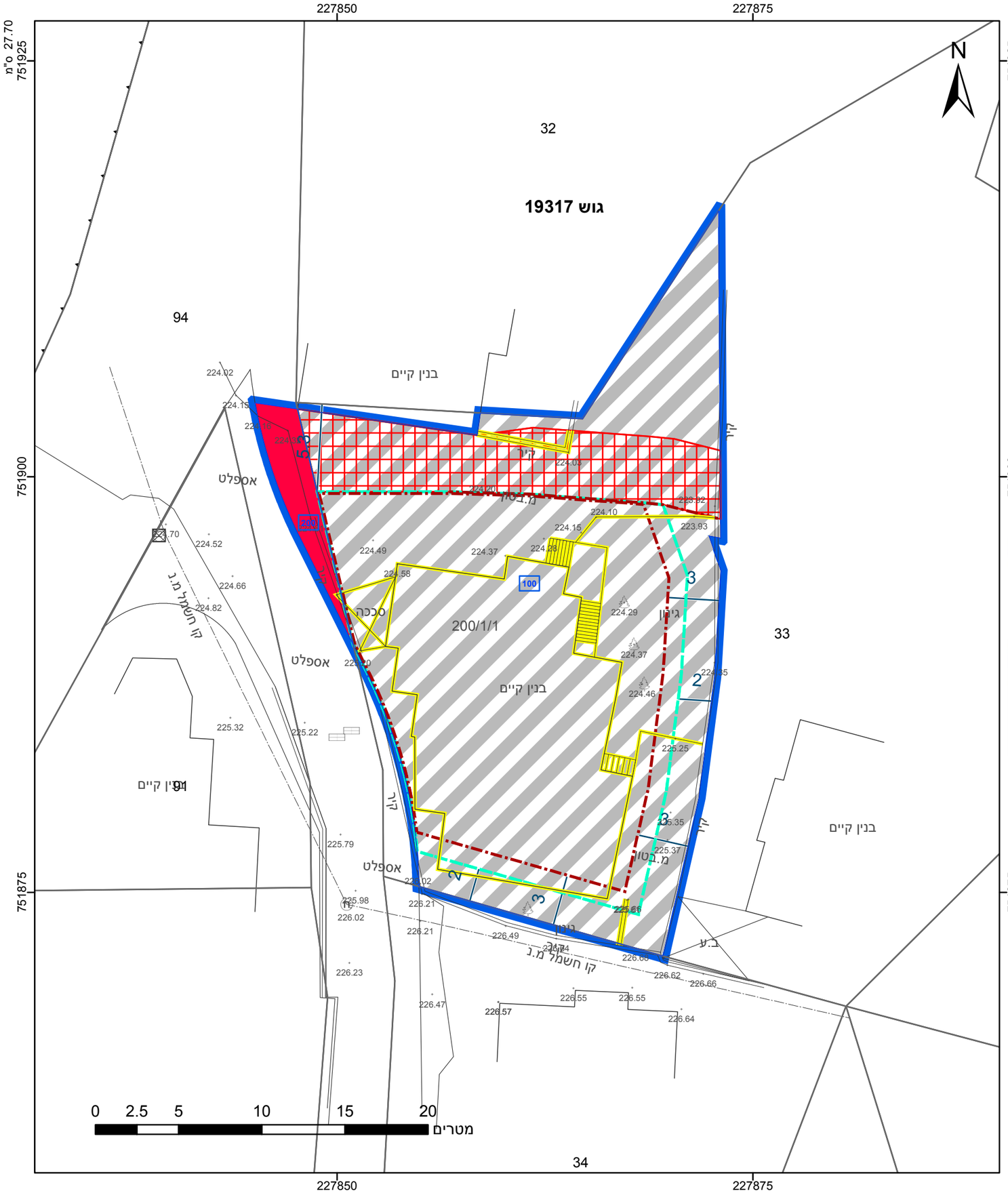

23.2 מ"ר

מקרא

- גבול התכנית
- גוש 1234 — גבול גוש ומספרו
- 5 — גבול חלקה ומספרה
- 1 — תא שטח ומספרו
- 1 מספר הדרך, 2 קווי בנין, 3 רוחב הדרך, 4
- עירוני מעורב
- דרך מוצעת
- זיקת הנאה
- קו-בנין
- קו בנין תחתי/תת קרקעי
- להריסה
- מידות

מינהל התכנון - מחוז צפון
חוק התכנון והבניה, התשכ"ה - 1965
אישור תכנית מס' 262-1151208
התכנית מאושרת מרגע חתימה ... לחוק

אישורים בתכנית מס' 262-1151208

התכנית לא נקבעה טעונה אישור שר

יו"ר הועדה המחוזית

הריני מצהיר בזאת כי המפה הטופוגרפית/המצבית המהווה רקע לתכנית זו, נערכה על ידי ביום 24-10-2022 והיא הוכנה לפי הוראות נוהל מבא"ת ובהתאם להוראות החוק ולתקנות המודדים שבתוקף. דיוק הקו הכחול והקדסטר: מדידה אנליטית מלאה ברמת תצ"ר

גנאיים עלאא	1022
שם המודד	מספר רשיון
חתימה	תאריך

חוק התכנון והבניה, התשכ"ה - 1965
תכנית מתאר מקומית

מס' 262-1151208

ג/27746 הגדלת זכויות הבניה במגרש מגורים בסכנין

תשריט מצב מוצע	גיליון 1 מתוך 1
מחוז	צפון
מרחב תכנון מקומי	לב הגליל
רשות מקומית	סח'נין
ישוב	סח'נין
תכנית בסמכות	מחוזית
איחוד וחלוקה	
היתרים או הרשאות	
מונה תדפיס התשריט	9
מועד הפקה	22/01/2024 12:19
שטח התכנית	0.693 דונם קנה מידה 1:250

שמות*

מגיש תכנית	רשות מקומית טרבי תאגיד: עירית סכנין
מגיש תכנית	חלוא חסן טרביה תאגיד:
עורך ראשי	פאלח גנאים תאגיד: משרד פרטי להנדסה
יזם	רשות מקומית טרבי תאגיד: עירית סכנין
יזם	חלוא חסן טרביה תאגיד:

טבלת גושים וחלקות*

מספר גוש	חלק/ כל הגוש	מספרי חלקות בשלמותן	מספרי חלקות בחלקיותן
19317	חלק		33, 94

* הרשימה המלאה מפורטת בהוראות התכנית / בהודעה שפורסמה בעיתונות וברשומות

תרשים התמצאות - קנ"מ 1:1250

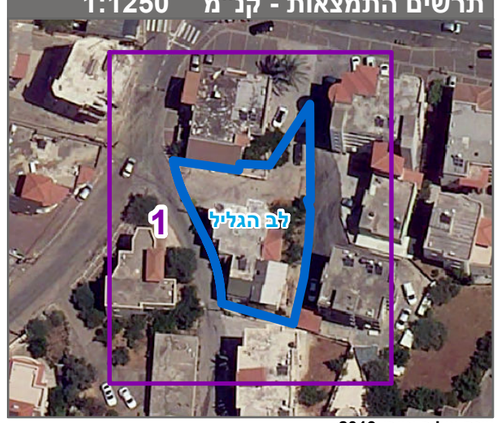

שנת צילום אויר: 2019