



מקרא

תא שטח ומספרו: 1	גבול התכנית: 1234 גוש ומספרו
מספר הדרך: 1	גבול גוש ומספרו: 5
קווי בנין: 2	גבול חלקה ומספרה: 3
רחב הדרך: 4	גבול חלקה ומספרה: 5

מגורים ומסחר: 	קו בנין:
קו בנין עילי: 	מידות:

אישורים בתכנית מס' 215-1174887

הריני מצהיר בזאת כי המפה הטופוגרפית/המצבית המהווה רקע לתכנית זו, נערכה על ידי ביום 13.08.2022 והיא הוכנה לפי הוראות נוהל מבא"ת ובהתאם להוראות החוק ולתקנות המודדים שבתוקף. דיוק הקו הכחול והקדסטר: מדידה גרפית מתעב אסמעיל שם המודד

1202 מספר רישון תאריך

חתימה

חוק התכנון והבניה, התשכ"ה - 1965 תכנית מתאר מקומית מס' 215-1174887	
שינוי קווי בנין 16708 חלקה 78- עפולה	
תשריט מצב מוצע גיליון 1 מתוך 1	
מחוז	צפון
מרחב תכנון מקומי	עפולה
רשות מקומית	עפולה
ישוב	עפולה
תכנית בסמכות	מקומית
איחוד וחלוקה	ללא איחוד וחלוקה
היתרים או הרשאות	תכנית שמכוחה ניתן להוציא היתרים או הרשאות
מונה תדפיס התשריט	3
מועד הפקה	14/11/2023
שטח התכנית	0.797 דונם קנה מידה 1:500
שמות*	
מגיש תכנית	תאגיד: י.ה. אחזקות בע"מ
מגיש תכנית	תאגיד: ע.ד.י. עדן נכסים בע"מ
עורך ראשי	תאגיד: אדריכל אחמד זועבי
יזם	תאגיד: ע.ד.י. עדן נכסים בע"מ

טבלת גושים וחלקות*

מספר גוש	מספר חלקות / כל הגוש	מספרי חלקות בחלקיות
16708	חלק	78

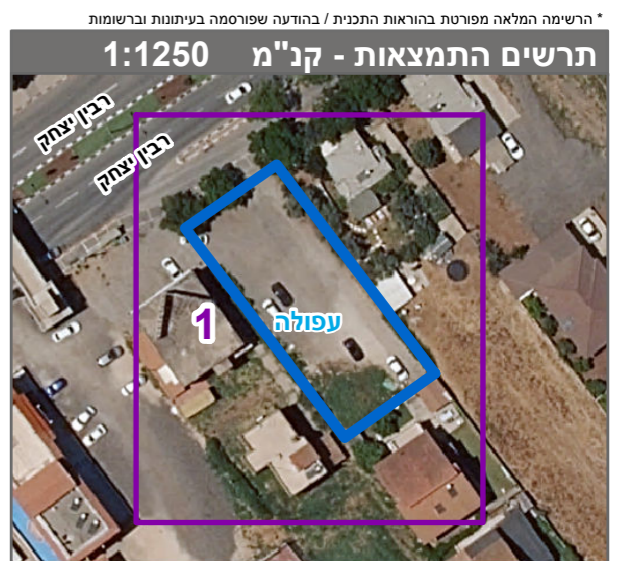

שנת צילום אוויר: 2019