חוק התכנון והבניה, התשכ"ה - 1965

תכנית מתאר מקומית

מס' 259-1009489

גוש:13990 חלקה:17 מגרש :231-
יסוד המעלה

תשריט מצב מוצע	גיליון 1 מתוך 1
מחוז	צפון
מרחב תכנון מקומי	אצבע הגליל
רשות מקומית	יסוד המעלה
ישוב	יסוד המעלה
תכנית בסמכות	מקומית
איחוד וחלוקה	ללא איחוד וחלוקה
היתרים או הרשאות	תכנית שמכוחה ניתן להוציא היתרים או הרשאות
מונה תדפיס התשריט	19
מועד הפקה	11/03/2024 16:15
שטח התכנית	6.875 דונם קנה מידה 1:500

אישורים בתכנית מס' 259-1009489

שמות*

מגיש התכנית	חברה/תאגיד ממשלתי תאגיד: מי החולה אגודה שיתופית חקלאית
עורך ראשי	ראתב סבאג תאגיד: סבאג מהנדסים בע"מ
יזם	שלמה קדוש תאגיד:

טבלת גושים וחלקות*

מספר גוש	חלק/ כל הגוש	מספרי חלקות בשלמותן	מספרי חלקות בחלקיותן
13990	חלק		17

* הרשימה המלאה מפורטת בהוראות התכנית / בהודעה שפורסמה בעיתונות וברשומות

הריני מצהיר בזאת כי המפה הטופוגרפית/המצבית המהווה רקע לתכנית זו, נערכה על ידי ביום 11/03/2023 והיא הוכנה לפי הוראות מנהל מבא"ת ובהתאם להוראות החוק ולתקנות המודדים שבתוקף. דיוק הקו הכחול והקדסטר:מדידה אנליטית מלאה ברמת תצ"ר

ראתב סבאג	772		
שם המודד	מספר רשיון	חתימה	תאריך

מספר תכנית: 259-1009489, מספר נרשם תשריט: 19

מקרא

- מגורים א
- קו-בנין
- מידות

תרשים התמצאות - קנ"מ 1:12000

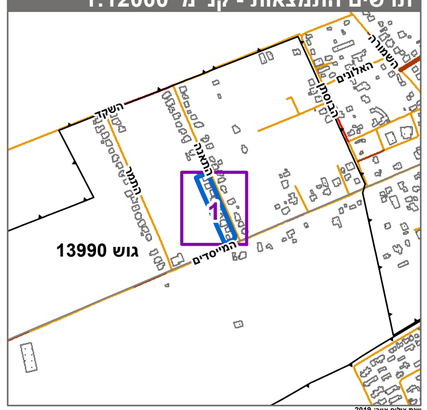
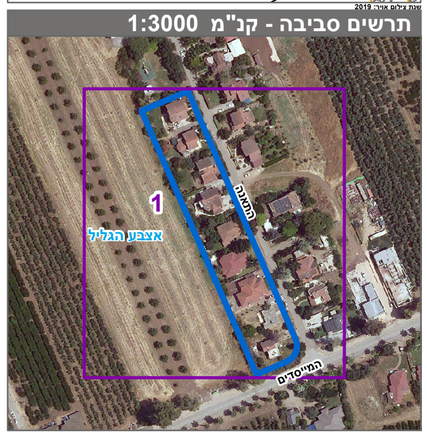
תרשים סביבה - קנ"מ 1:3000