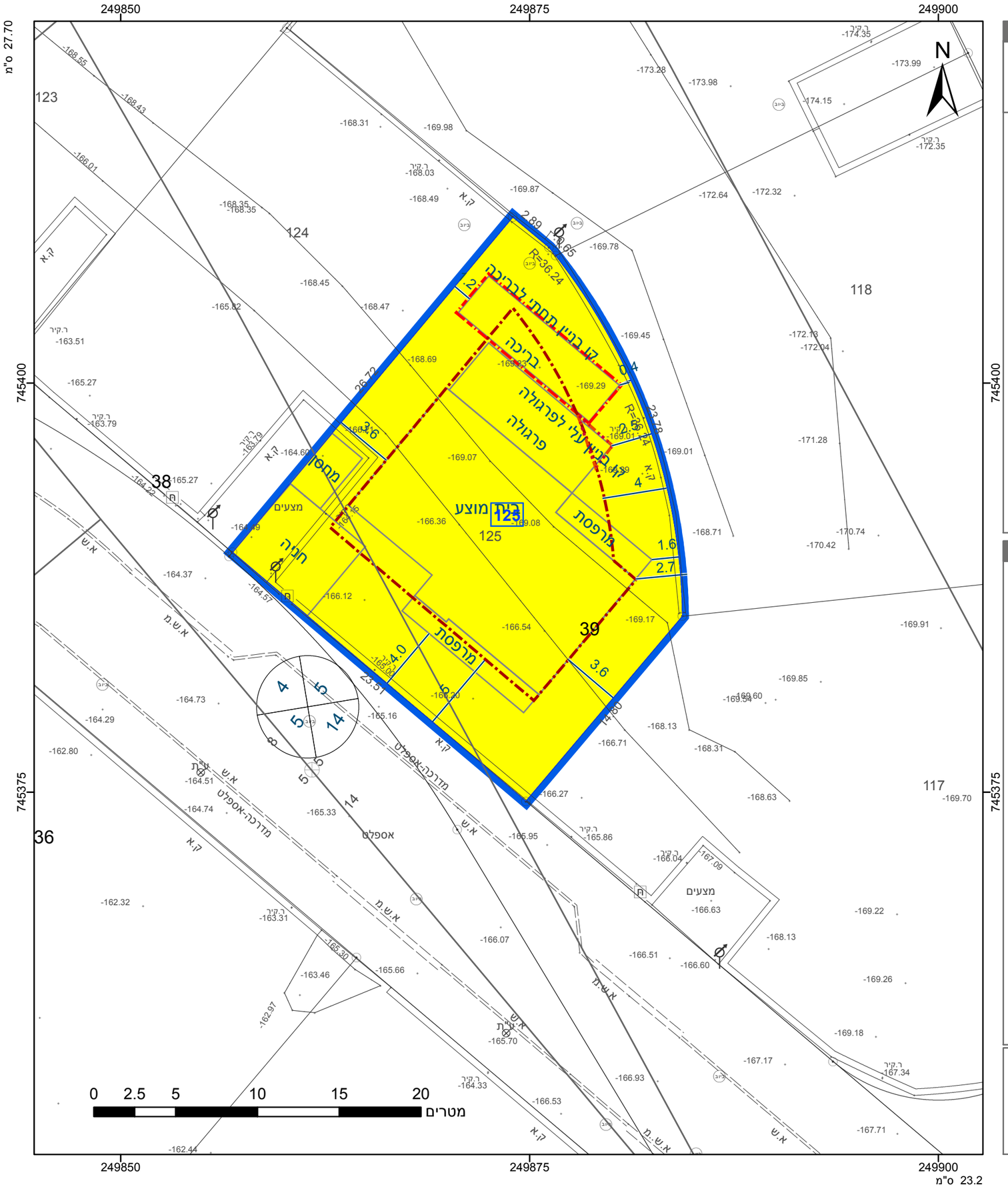

מקרא

- גבול התכנית
- גבול גוש ומספרו — גוש 1234
- גבול חלקה ומספרה — 5
- תא שטח ומספרו — 1
- מספר הדרך / קווי בנין / רוחב הדרך
- מגורים א
- מבנה מוצע
- קו-בנין
- קו בנין עילי
- קו בנין תחתי/תת קרקעי
- מידות

אישורים בתכנית מס' 207-1188259

הריני מצהיר בזאת כי המפה הטופוגרפית/המצבית המהווה רקע לתכנית זו, נערכה על ידי ביום 27/12/2022 והיא הוכנה לפי הוראות נוהל מבא"ת ובהתאם להוראות החוק ולתקנות המודדים שבתוקף. דיוק הקו הכחול והקדסטר: קו כחול (בלבד) ברמה אנליטית

שאפע פלאח	1299
שם המודד	מספר רשיון
חתימה	תאריך

חוק התכנון והבניה, התשכ"ה - 1965
תכנית מתאר מקומית

מס' 207-1188259

מגרש 125-מול ארבל טבריה

תשריט מצב מוצא	גיליון 1 מתוך 1
מחוז	צפון
מרחב תכנון מקומי	טבריה
רשות מקומית	טבריה
ישוב	טבריה
תכנית בסמכות	מקומית
איחוד וחלוקה	ללא איחוד וחלוקה
היתרים או הרשאות	תכנית שמכוחה ניתן להוציא היתרים או הרשאות
מונה תדפיס התשריט	5
מועד הפקה	06/02/2024 15:37
שטח התכנית	0.54 דונם קנה מידה 1:250

שמות*

מגיש תכנית	זיתוני אליאור תאגיד:
מגיש תכנית	עדן ממן תאגיד:
עורך ראשי	יאיר הרמן תאגיד: הרמן אדריכלים בע"מ

טבלת גושים וחלקות*

מספר גוש	חלק/ כל הגוש	מספרי חלקות בשלמותן	מספרי חלקות בחלקיותן
15046	חלק		38-39

* הרשימה המלאה מפורטת בהוראות התכנית / בהודעה שפורסמה בעיתונות וברשומות

תרשים התמצאות - קנ"מ 1:1250

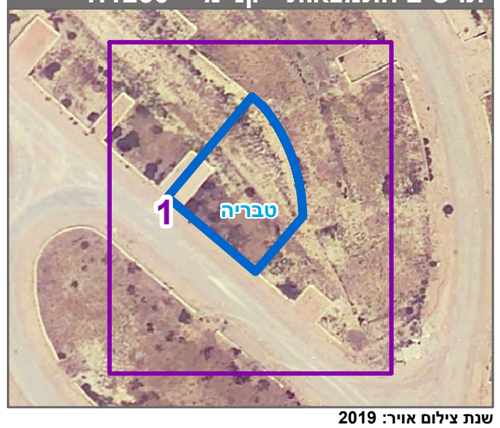

שנת צילום אויר: 2019