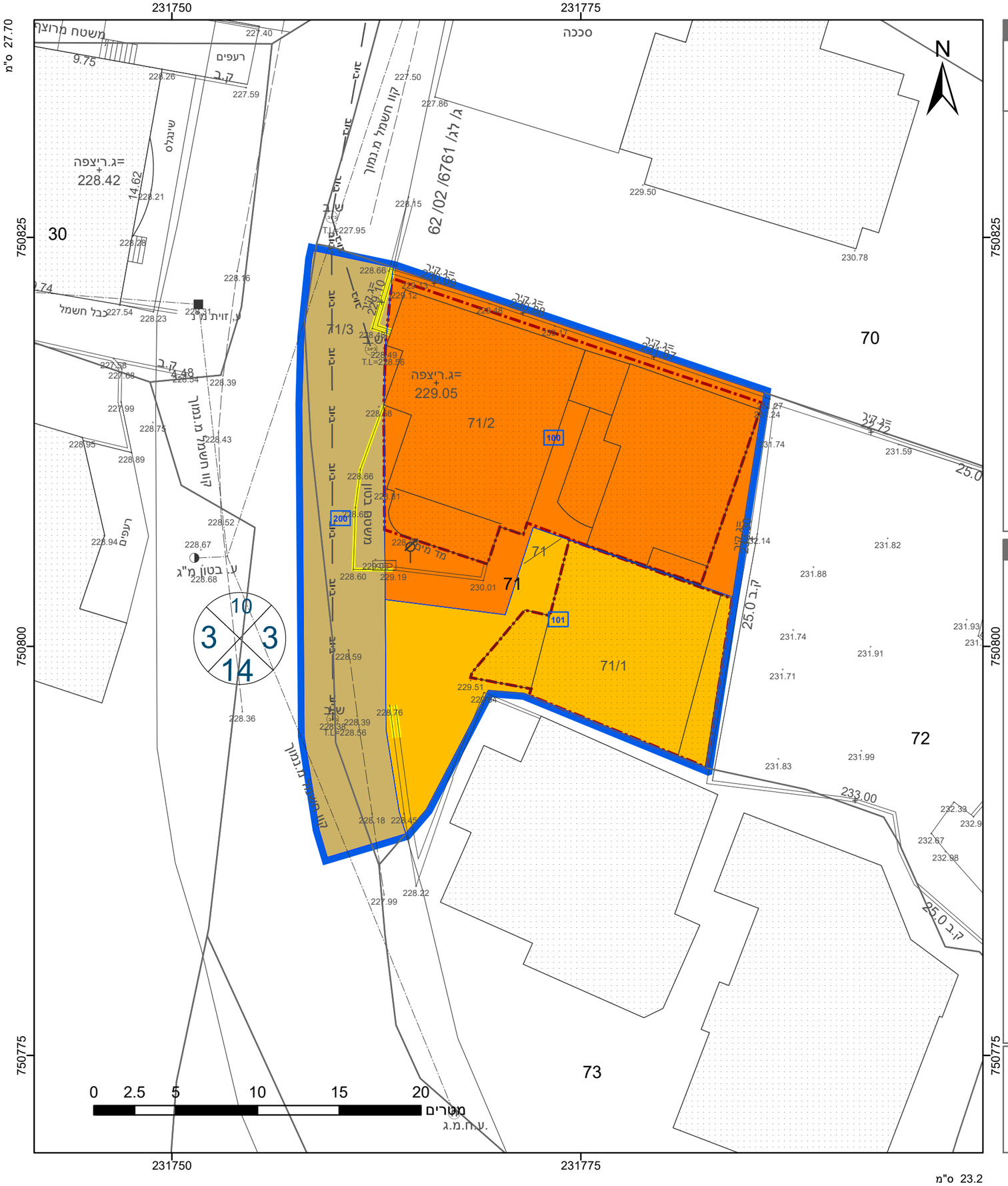

מקרא

- גבול התכנית
- תא שטח ומספרו
- גוש 1234 — גבול גוש ומספרו
- גבול חלקה ומספרה — 5
- מספר הדרך / קווי בנין / רוחב הדרך
- מגורים ב
- מגורים ג
- דרך מאושרת
- קו-בנין
- להריסה

אישורים בתכנית מס' 262-1088012

הריני מצהיר בזאת כי המפה הטופוגרפית/המצבית המהווה רקע לתכנית זו, נערכה על ידי ביום 27.10.2020 והיא הוכנה לפי הוראות נוהל מבא"ת ובהתאם להוראות החוק ולתקנות המודדים שבתוקף. דיוק הקו הכחול והקדסטר: מדידה אנליטית מלאה ברמת תצ"ר

בדארנה עבדאללה	751
שם המודד	מספר רשיון
חתימה	תאריך

חוק התכנון והבניה, התשכ"ה - 1965
תכנית מתאר מקומית

מס' 262-1088012

שינוי בהוראות וזכויות הבנייה במגרש מגורים בעראבה

תשריט מצב מוצע	גיליון 1 מתוך 1
מחוז	צפון
מרחב תכנון מקומי	לב הגליל
רשות מקומית	עראבה
ישוב	עראבה
תכנית בסמכות	מקומית
איחוד וחלוקה	ללא איחוד וחלוקה
היתרים או הרשאות	תכנית שמכוחה ניתן להוציא היתרים או הרשאות
מונה תדפיס התשריט	8
מועד הפקה	21/08/2024 13:55
שטח התכנית	0.726 דונם קנה מידה 1:250

שמות*

מגיש תכנית	סאמר יאסין תאגיד:
מגיש תכנית	סלאמה יאסין תאגיד:
עורך ראשי	פאלח גנאים תאגיד: משרד פרטי להנדסה
יזם	סאמר יאסין תאגיד:
יזם	סלאמה יאסין תאגיד:

טבלת גושים וחלקות*

מספר גוש	חלק/ כל הגוש	מספרי חלקות בשלמותן	מספרי חלקות בחלקיותן
19383	חלק		71, 90

* הרשימה המלאה מפורטת בהוראות התכנית / בהודעה שפורסמה בעיתונות וברשומות

תרשים התמצאות - קנ"מ 1:1250

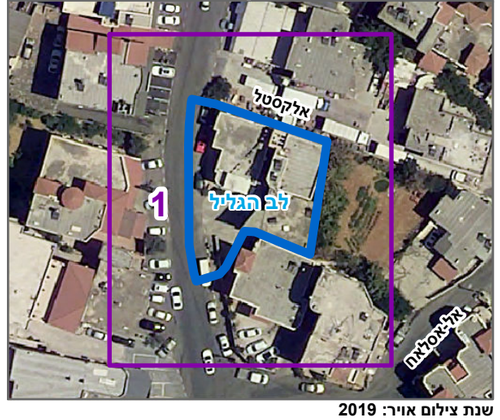

שנת צילום אויר: 2019

מספר תכנית: 262-1088012, מספר גירסת תשריט: 8