

מקרא

| | | | |
|---------------|---|------------------|-----------------|
| תא שטח ומספרו | 1 | גבול התכנית | גוש 1234 ומספרו |
| מספר הדרך | 2 | גבול גוש ומספרו | 5 |
| קווי בנין | 3 | גבול חלקה ומספרה | |
| חומב הדרך | 4 | | |

- מגורים ב
- דרך מאושרת
- קו-בנין
- קו בנין עילי
- להריסה
- מידות

אישורים בתכנית מס' 262-1257187

| | | | |
|---|-------------|------|----------------------|
| הריני מצהיר בזאת כי המפה הטופוגרפית/המצבית המהווה רקע לתכנית זו, נערכה על ידי ביום 15-04-2024 והיא הוכנה לפי הוראות נוהל מבא"ת ובהתאם להוראות החוק ולתקנות המודדים שבתוקף. דיוק הקו הכחול והקדסטר: מדידה אנליטית מלאה ברמת תצ"ר | מספר רישיון | 1187 | מגדי חיאדרה שם המודד |
| | תאריך | | חתימה |

חוק התכנון והבניה, התשכ"ה - 1965
תכנית מתאר מקומית

מס' 262-1257187

שינוי בהוראות זכויות בנייה במגרש מגורים בצפון סכנין

תשריט מצב מוצע גיליון 1 מתוך 1

| | |
|------------------|----------|
| מחוז | צפון |
| מרחב תכנון מקומי | לב הגליל |
| רשות מקומית | סכנין |
| ישוב | סכנין |

| | |
|------------------|---|
| תכנית בסמכות | מקומית |
| איחוד וחלוקה | ללא איחוד וחלוקה |
| היתרים או הרשאות | תכנית שמכוחה ניתן להוציא היתרים או הרשאות |

| | |
|-------------------|---------------------------|
| מונה תדפיס התשריט | 5 |
| מועד הפקה | 11/09/2024 |
| שטח התכנית | 0.518 דונם קנה מידה 1:250 |

| | |
|------------|-----------------------------------|
| שמות* | |
| מגיש תכנית | הודא סאמי אבוסאלח תאגיד |
| עורך ראשי | פאלח גנאים תאגיד משרד פרטי להנדסה |
| יזם | הודא סאמי אבוסאלח תאגיד |

טבלת גושים וחלקות*

| מספר גוש | מספר חלק/כל הגוש | מספרי חלקות בשלמותן | מספרי חלקות בחלקיותן |
|----------|------------------|---------------------|----------------------|
| 19272 | חלק | | 24 |

* הרשימה המלאה מפורטת בהוראות התכנית / בהודעה שפורסמה בעיתונות וברשומות

תרשים התמצאות - קנ"מ 1:1250

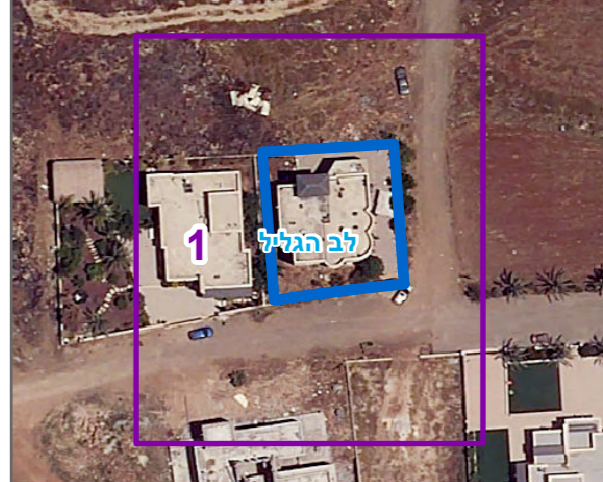

שנת צילום אוויר: 2019