

755975  
755950  
755925

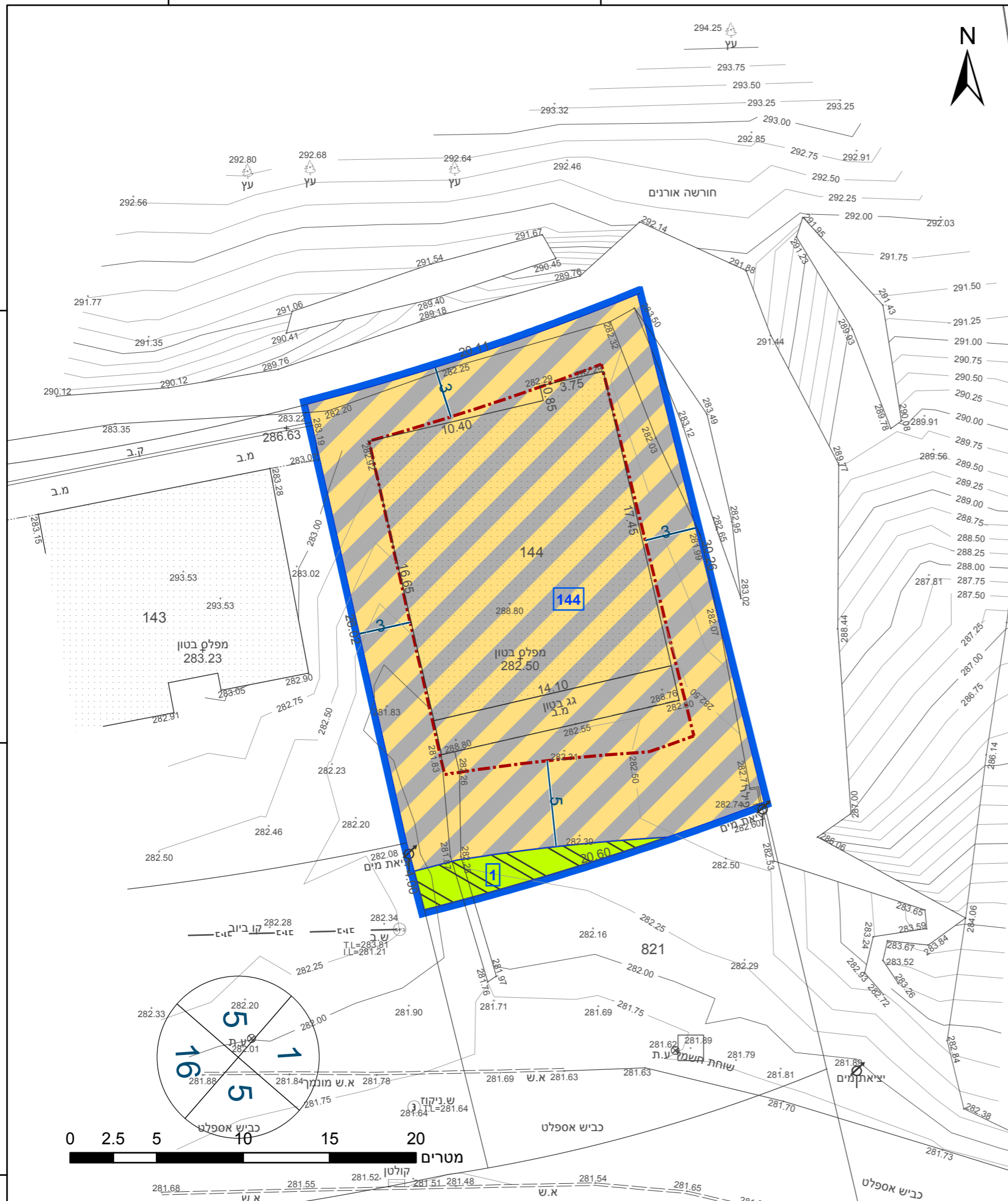

**מקרא**

גבול התכנית: 1  
 תא שטח ומספרו: 1

גוש 1234  
 גבול גוש ומספרו: 5  
 גבול חלקה ומספרה: 5

מספר הדרך: 1  
 קווי בנין: 2  
 נחשב הדרך: 3  
 4

שטח ציבורי פתוח:   
 מגורים ומסחר:   
 הנחיות מיוחדות:   
 קו-בנין:   
 מידות:

**אישורים בתכנית מס' 205-1092154**

**מינהל התכנון - מחו צפון**  
 חוק התכנון והבניה, התשכ"ה - 65

**אישור תכנית מס' 205-1092154**  
 התכנית מאושרת מכוח סעיף 108(ג) לר  
 ביום 05/05/2024

התכנית לא נקבעה טענה אישור שר

י"ר הועדה המח

הריני מצהיר בזאת כי המפה הטופוגרפית/המצבית המהווה רקע לתכנית זו, נערכה על ידי ביום 04.04.2022 והיא הוכנה לפי הוראות נוהל מבא"ת ובהתאם להוראות החוק ולתקנות המודדים שבתוקף. דיוק הקו הכחול והקדסטר: מדידה אנליטית מלאה ברמת תצ"ר

1053 מספר רישון  
 יאסין בכר שם המודד  
 תאריך חתימה

חוק התכנון והבניה, התשכ"ה - 1965  
 תכנית מתאר מקומית  
**מס' 205-1092154**

**שינוי יעוד ממגורים למגורים ומסחר**  
**מגרש 144 - חוסיניה**

**תשריט מצב מוצע** גיליון 1 מתוך 1

|                  |         |
|------------------|---------|
| מחוז             | צפון    |
| מרחב תכנון מקומי | משגב    |
| רשות מקומית      | משגב    |
| ישוב             | חוסיניה |

**תכנית בסמכות** מחוזית  
**איחוד וחלוקה** ללא איחוד וחלוקה  
**היתרים או הרשאות** תכנית שמכוחה ניתן להוציא היתרים או הרשאות

מונה תדפיס התשריט 7  
 מועד הפקה 07/05/2024  
 שטח התכנית 0.613 דונם קנה מידה 1:250

**שמות\***

|            |                                |
|------------|--------------------------------|
| מגיש תכנית | מותאב סואעד תאגיד              |
| עורך ראשי  | יוסף סח תאגיד תכנון יעוץ ופקוח |
| יום        | מותאב סואעד תאגיד              |

**טבלת גושים וחלקות\***

| מספר גוש | מספר חלקה/כל הגוש | מספר חלקות בשלמותן | מספרי חלקות בחלקיותן |
|----------|-------------------|--------------------|----------------------|
| 19253    | חלק               |                    | 11                   |

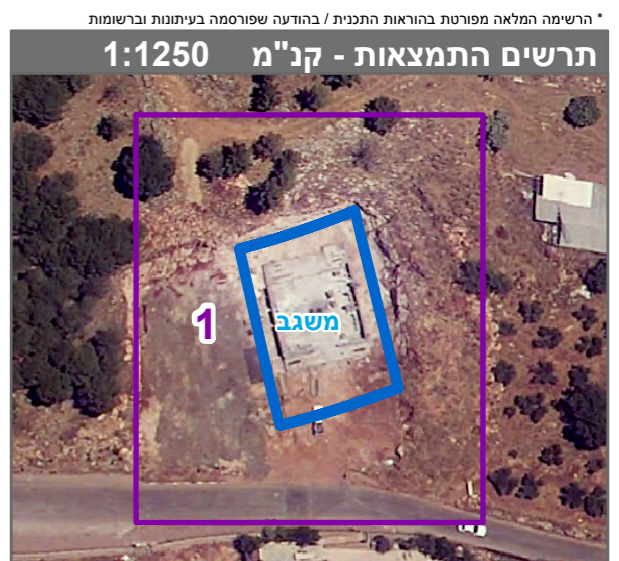

230950

230975



230975  
755975  
755950  
755925

23.2 מ"ס

מספר תכנית: 205-1092154, מספר גירסת תשריט: 7