

מס' סדורי : 1511-24  
מס' דיסקט :

# מצב מאושר

מחזור : צפון  
נפה : יזראעל  
מקום : טורעאן  
גוש+ : 16607  
חלקה : 246  
מגרש : 12  
שטח תוכנית : 537 מ"ר

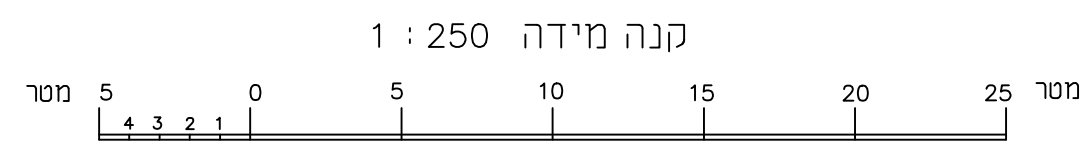
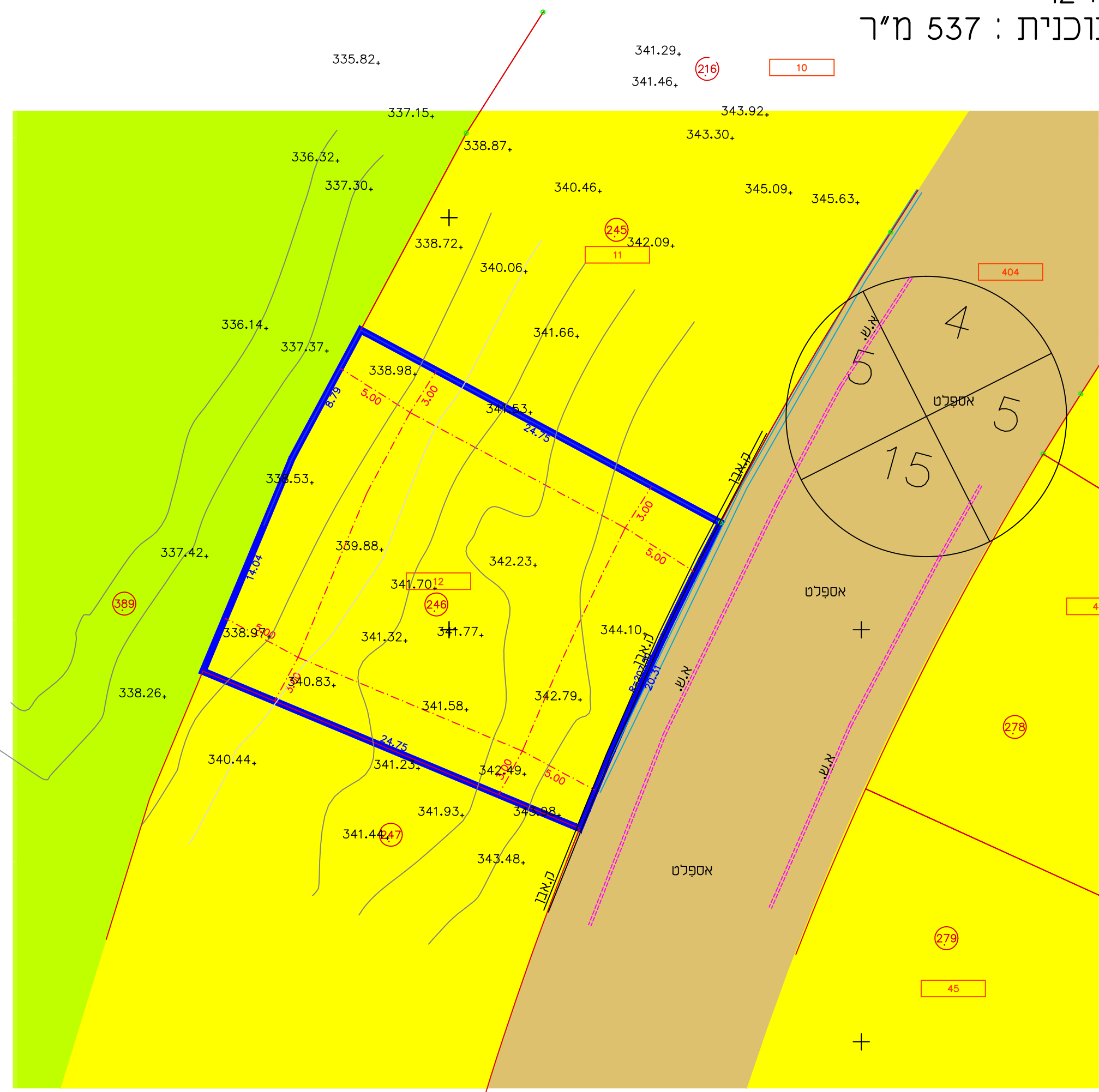
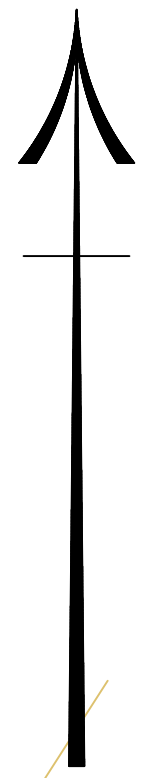

דחלה עאדל סובחי - מהנדס ומודד מוסמך מ.ר. 881  
כפר טורעאן מק. 16950 ת.ד. 1995-טלפק : 04-6412926  
גל : 0545421443

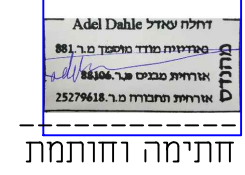

25/01/2024  
תאריך

**מקרא** : קנימ 1 : 250

	מגורים א		גבול תכנית
	שטח ציבורי פתוח		קו בניין
	דרך מאושרת		מס' חלקה
	מבנה ציבור		מס' מגרש
			מספר הדרך
			קו בניין
			רוחב הדרך

מספר הדרך : 21  
קו בניין : 11  
רוחב הדרך : 11

תרשים הסביבה ותמל 1008 1 : 1250



מספר התוכנית : 251-1303908

רמת דיוק הקו הכחול והקדסטרי :  
1 = מדידה גרפית  
2 = קו כחול 'בלבד' ברמה אנליטית  
3 = מדידה אנליטית מלאה ברמת תציר

1. המדידה המקורית.  
הריני מצהיר בזאת כי מדידת המפה הטופוגרפית/ המצבית המהווה רקע לתוכנית זו, נערכה על ידי :

ביום 25.12.2023

והיא הוכנה לפי הוראות נוהל מבאית ובהתאם לנהלים החוק וכתקנות המודדים שבתוקף.

שם המודד : עאדל דחלה  
מספר רישון : 881  
חתימה : \_\_\_\_\_ תאריך : \_\_\_\_\_

חוק התכנון והבנייה, התשכ"ה - 1965  
תכנית מפורטת

תכנית מס' 251-1303908

שם התכנית  
שינוי קו בניין

מצב מאושר גליון 1 מתוך

שם הנספח	שם התוכנית
מצב מאושר	שינוי קו בניין
תרשים סביבה תמל 1008	

תאריך 25/01/2024

איחוד וחלוקה	סמכות ראשית	אופי התכנית
-----	ועדה מקומית	תכנית שניתן מכוחה להוציא היתרים

מחזור : צפון  
מרחב תכנון מקומי : גליל מזרחי  
רשות מקומית : מועצה מקומית טורעאן  
שטח התכנית : 537 מ"ר

גושים וחלקות בתכנית:

גוש	סוג הגוש	חלקות בשלמות	חלקי חלקות
16607	מוסדר	246	-

שמות וחתימות:

<p><b>עורך התוכנית</b></p> <p>דחלה עאדל סובחי שוכנ : ת.ד. 1995 , כפר טורעאן , 16950 הטלפן : 0545421443 פקס : 04-6412926</p> <p>חתימה : _____ חתימה : _____ חתימה : _____</p> <p>תאריך : _____</p>	<p><b>מודד</b></p> <p>דחלה עאדל סובחי שוכנ : ת.ד. 1995 , כפר טורעאן , 16950 הטלפן : 0545421443 פקס : 04-6412926</p> <p>חתימה : _____ חתימה : _____ חתימה : _____</p> <p>תאריך : _____</p>
---	---