

מקרא

| | | | |
|---------------|---|------------------|------|
| תא שטח ומספרו | 1 | גבול התכנית | 1234 |
| מספר הדרך | 2 | גבול גוש ומספרו | 5 |
| קווי בנין | 3 | גבול חלקה ומספרה | 5 |
| חומב הדרך | 4 | | |

| | |
|----------------|---|
| מגורים א | ■ |
| להריסה | — |
| עץ/עצים לשימור | ♣ |

מינהל התכנון - מחוז צפון
חוק התכנון והבניה, התשכ"ה - 1965
אישור תכנית מס' 205-1069830
אישורים בתכנית מס' 205-1069830

התכנית לא נקבעה טעונה אישור שר

י"ר הועדה המחוזית

(Handwritten signature)

מינהל התכנון
התכנון והבניה, התשכ"ה - 1965
מחוז צפון
ועדה המחוזית החליטה ביום: 12/02/2024

הי"פ מצביר בזאת כי המפרט הטופוגרפי והמבצעי המהווה רקע לתכנית זו, נערך על ידי **12/05/2023** והוא הוכנה לפי הוראות נוהל מבא"ת בתחום להוראות החוק ולתקנות המודדים שבתוקף. דיוק הקו הכחול והקדסטר: מדידה אנליטית מלאה ברמת תצ"ר ח אלו קסום מספר רישון 714 שם המנהל י"ר הועדה המחוזית תאריך חתימה

חוק התכנון והבניה, התשכ"ה - 1965
תכנית מתאר מקומית
מס' 205-1069830
ג/28891-שינוי בהוראות זכויות
בניה בחלקה 94 - יודפת

תשריט מצב מוצע גיליון 1 מתוך 1

| | |
|------------------|-------|
| מחוז | צפון |
| מרחב תכנון מקומי | משגב |
| רשות מקומית | משגב |
| ישוב | יודפת |

| | |
|-------------------|---|
| תכנית בסמכות | מחוזית |
| איחוד וחלוקה | ללא איחוד וחלוקה |
| היתרים או הרשאות | תכנית שמכוחה ניתן להוציא היתרים או הרשאות |
| מונה תדפיס התשריט | 8 |
| מועד הפקה | 18/02/2024 |
| שטח התכנית | 0.507 דונם קנה מידה 1:250 |

שמות*

| | |
|------------|---------------------------|
| מגיש תכנית | יונתן אלאור (אלקוב) תאגיד |
| מגיש תכנית | סלעית אלאור (אלקוב) תאגיד |
| עורך ראשי | יוסף סח תאגיד |
| יזם | יונתן אלאור (אלקוב) תאגיד |
| יזם | סלעית אלאור (אלקוב) תאגיד |

טבלת גושים וחלקות*

| מספר גוש | חלק | מספר חלקות | מספרי חלקות בחלקיותן |
|----------|--------|------------|----------------------|
| 17683 | חלק 94 | 94 | |

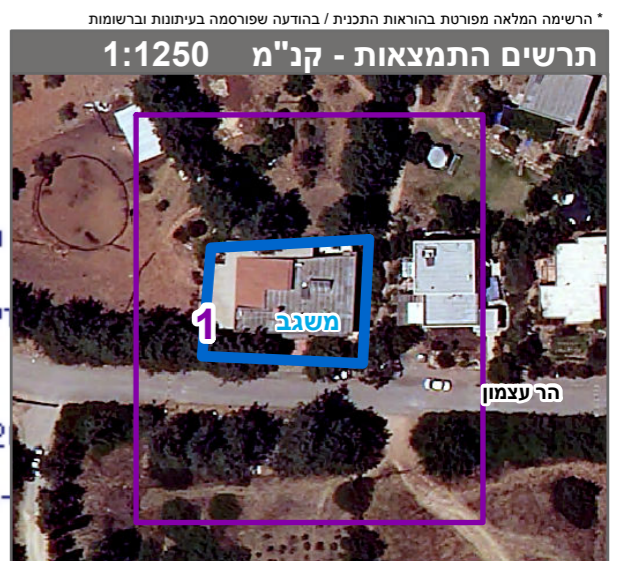

שנת צילום אוויר: 2019