חוק התכנון והבניה, התשכ"ה - 1965

תכנית מתאר מקומית

מס' 252-1226091

תוספת אחוזי בניה ושינוי בהוראות בניה במגרש 120 באבו סנאן

תשריט מצב מוצע	גיליון 1 מתוך 1
מחוז	צפון
מרחב תכנון מקומי	הגליל המרכזי
רשות מקומית	אבו סנאן
ישוב	
תכנית בסמכות	מקומית
איחוד וחלוקה	ללא איחוד וחלוקה
היתרים או הרשאות	תכנית שמכוחה ניתן להוציא היתרים או הרשאות
מונה תדפיס התשריט	6
מועד הפקה	19/08/2024 16:52
שטח התכנית	0.5 דונם קנה מידה 1:250

אישורים בתכנית מס' 252-1226091

שמות*

מגיש התכנית	אשרף סנונו	תאגיד:
מגיש התכנית	מוזנה סנונו	תאגיד:
עורך ראשי	סוזן מאדי	תאגיד:
יזם	אשרף סנונו	תאגיד:
יזם	מוזנה סנונו	תאגיד:

טבלת גושים וחלקות*

מספר גוש	חלק/ כל הגוש	מספרי חלקות בשלמות	מספרי חלקות בחלקיות
18793	חלק		32

* הרשימה המלאה מפורטת בהוראות התכנית / בהודעה שפורסמה בעיתונות וברשומות

הריני מצהיר בזאת כי המפה הטופוגרפית/המצבית המהווה רקע לתכנית זו, נערכה על ידי ביום 14/12/22 והיא הוכנה לפי הוראות נוהל מבא"ת ובהתאם להוראות החוק ולתקנות המודדים שבתוקף. דיוק הקו הכחול והקדסטר:קו כחול (בלבד) ברמה אנליטית

שם המודד	מספר רשיון	חתימה	תאריך
גורג חזאן	1176		

מספר תכנית: 252-1226091, מספר גרסת תשריט: 6

מקרא

- גבול תכנית
- מס. גוש ומספר
- גוש 1234 גוש מספרי
- גבול חלקה ומספרו
- רוחב דרך
- מספר מאגר דיוקן
- קו בנין
- מספר דיוקן הדרך

- מגורים ב
- קו-בנין
- מידות

תרשים התמצאות - קנ"מ 1:6000

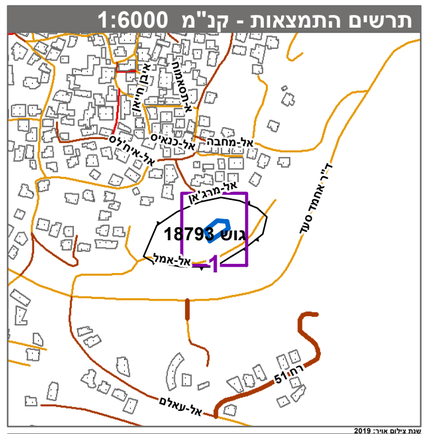

שנת צילום אויר: 2019
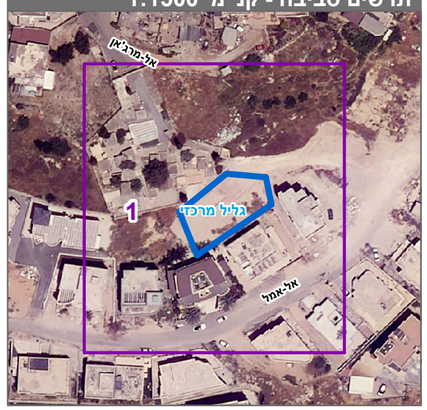
תרשים סביבה - קנ"מ 1:1500