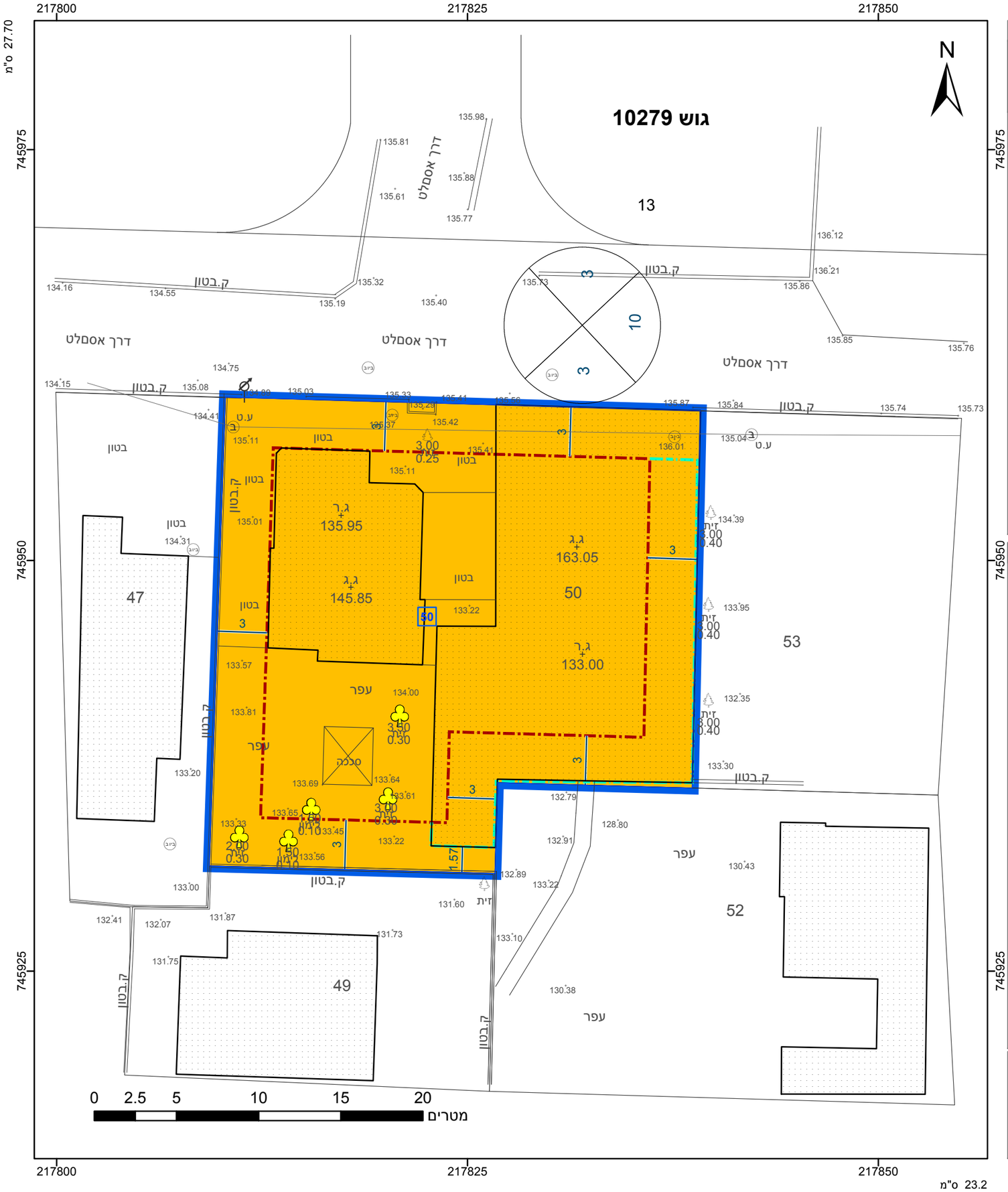

מקרא

- גבול התכנית
- גוש 1234 — גבול גוש ומספרו
- 5 — גבול חלקה ומספרה
- 1 — תא שטח ומספרו
- מספר הדרך / קווי בנין / רוחב הדרך
- מגורים ב
- קו-בנין
- קו בנין תחתי/תת קרקעי
- מידות
- עץ/עצים לכריתה

אישורים בתכנית מס' 261-1184381

מינהל התכנון
התכנון והבניה, התשכ"ה - 1965
מחוז צפון
ועדה המחוזית החליטה ביום :
29/01/2024
הריני מצהיר בזאת כי המפה הטופוגרפית/המצבית המהווה רקע לתכנית זו, נערכה על-ידי ביום 10.11.2022 והיא הוכנה לפי הוראות נוהל מבא"ת בהתאם להוראות החוק ולתקנות המודדים שבתוקף. דיוק הקו הכחול והקדסטר: מדידה אנליטית מלאה ברמת תצ"ר

טאהא איהאב	1258
שם המודד	מספר רשיון
חתימה	תאריך

יו"ר הוועדה המחוזית

חוק התכנון והבניה, התשכ"ה - 1965
תכנית מתאר מקומית

מס' 261-1184381

שינוי בהוראות התכנית - שפרעם

תשריט מצב מוצא	גיליון 1 מתוך 1
מחוז	צפון
מרחב תכנון מקומי	גבעות אלונים
רשות מקומית	שפרעם
ישוב	שפרעם
תכנית בסמכות	מחוזית
איחוד וחלוקה	ללא איחוד וחלוקה
היתרים או הרשאות	תכנית שמכוחה ניתן להוציא היתרים או הרשאות
מונה תדפיס התשריט	6
מועד הפקה	13/03/2024 11:55
שטח התכנית	0.763 דונם — קנה מידה 1:250

שמות*

מגיש תכנית	אמין עבאס תאגיד:
מגיש תכנית	מוחמד עבאס תאגיד:
מגיש תכנית	עודיי עבאס תאגיד:
עורך ראשי	עדנאן מהנא תאגיד: משרד הנדסה אזרחית ואדריכלות
יזם	אמין עבאס תאגיד:
יזם	מוחמד עבאס תאגיד:
יזם	עודיי עבאס תאגיד:

טבלת גושים וחלקות*

מספר גוש	חלק/ כל הגוש	מספרי חלקות בשלמותן	מספרי חלקות בחלקיותן
10279	חלק		13

* הרשימה המלאה מפורטת בהוראות התכנית / בהודעה שפורסמה בעיתונות וברשומות

תרשים התמצאות - קנ"מ 1:1250

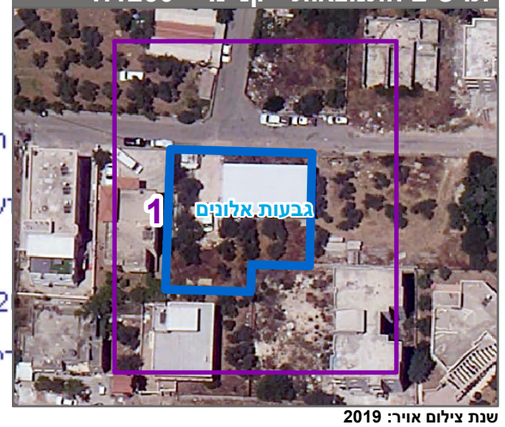

שנת צילום אויר: 2019