



**מקרא**

תא שטח ומספרו	1	גבול התכנית	גוש 1234
מספר הדרך	2	גבול גוש ומספרו	5
קווי בנין	3	גבול חלקה ומספרה	5
חומב הדרך	4		

דרך מאושרת	
מגורים ותירות	
קו-בנין	
להריסה	
מידות	
עץ/עצים לשימור	
עץ/עצים להעטקה	

**חוק התכנון והבניה, התשכ"ה - 1965**  
**תכנית מתאר מקומית**  
**מס' 252-1218494**

**הוספת יחידות אירוח בג'וליס**

תשריט מצב מוצע	גיליון 1	מתוך 1
מחוז	צפון	
מרחב תכנון מקומי	הגליל המרכזי	
רשות מקומית	ג'וליס	
ישוב	ג'וליס	
תכנית בסמכות	מחוזית	
איחוד וחלוקה	ללא איחוד וחלוקה	
היתרים או הרשאות	תכנית שמכוחה ניתן להוציא היתרים או הרשאות	
מונה תדפיס התשריט	6	
מועד הפקה	11/08/2024	15:30
שטח התכנית	2.136 דונם	קנה מידה 1:500

**שמות\***

מגיש תכנית	נבואני נבואני תאגיד
עורך ראשי	סוזן מאדי תאגיד

**אישורים בתכנית מס' 252-1218494**

**מינהל התכנון - מחוז צפון**  
 חוק התכנון והבניה, התשכ"ה - 68  
**אישור תכנית מס' 252-1218494**  
 התכנית מאושרת מכוח סעיף 108(ג) לר  
 ביום 05/09/2024  
 התכנית לא נקבעה טעונה אישור שר

י"ר הועדה המחור



הריני מצהיר בזאת כי המפה הטופוגרפית/המצבית המהווה רקע לתכנית זו, נערכה על ידי 07.06.2022 והיא הוכנה לפי הוראות נוהל מבא"ת ובהתאם להוראות החוק ולתקנות המודדים שבתוקף. דיוק הקו הכחול והקדסטר: מדידה אנליטית מלאה ברמת תצ"ר

הט אשרף	1145
שם המודד	מספר רישיון
חתימה	תאריך

**טבלת גושים וחלקות\***

מספר גוש	מספר חלקה/כל הגוש	מספרי חלקות בשלמותן	מספרי חלקות בחלקיותן
18451	חלק		9

**תרשים התמצאות - קנ"מ 1:2500**

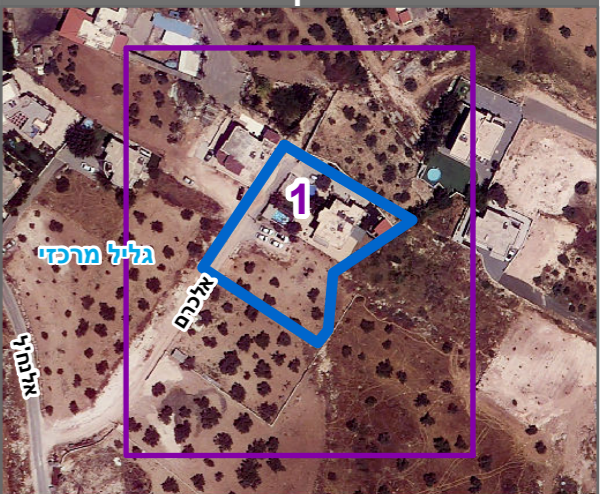

שנת צילום אוויר: 2019