

מקרא

מגורים א ■

מבנה להריסה ■

קו-בנין - - -

מידות —

■

■

- - -

—

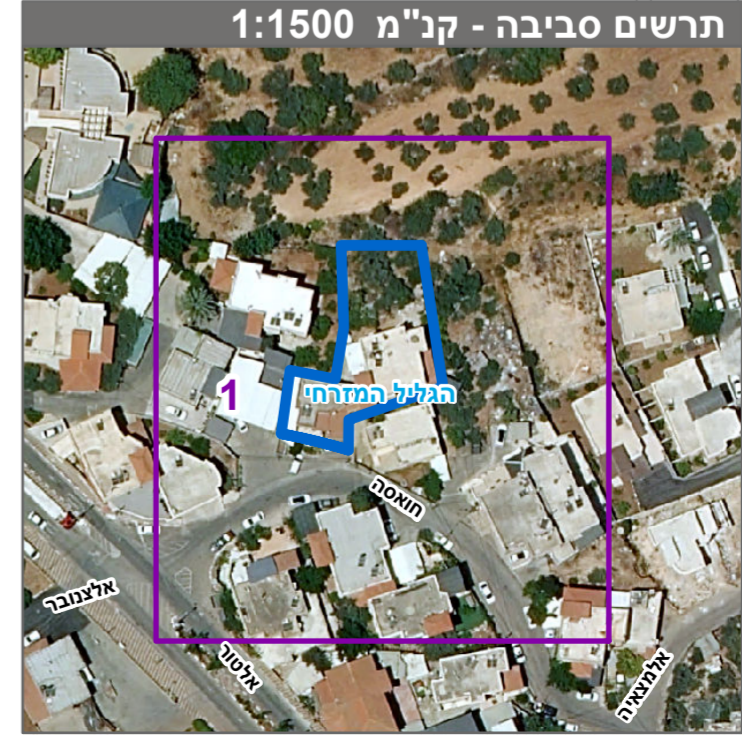
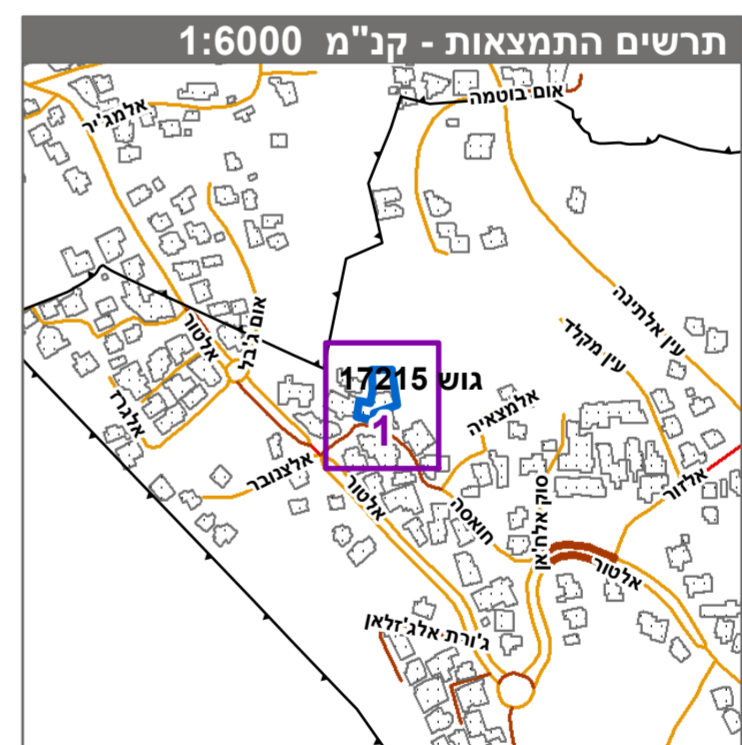

חוק התכנון והבניה, התשכ"ה - 1965	
תכנית מתאר מקומית	
מס' 251-1277318	
שינוי הוראות בניה בגוש 17215 חלקה 88 מגרש 232	
תשריט מצב מוצע	גיליון 1 מתוך 1
מחוז	צפון
מרחב תכנון מקומי	הגליל המזרחי
רשות מקומית	שבלי
ישוב	שבלי אום אל גנם
תכנית בסמכות	מקומית
איחוד וחלוקה	ללא איחוד וחלוקה
היתרים או הרשאות	תכנית שמכוחה ניתן להוציא היתרים או הרשאות
מונה תדפיס התשריט	9
מועד הפקה	18/08/2024
שטח התכנית	0.73 דונם קנה מידה 1:250

אישורים בתכנית מס' 251-1277318

שמות*	
מגיש התכנית	עידו שיבלי תאגיד
עורך ראשי	שרה פאנור תאגיד פאנור שרה לעבודות הנדסה- עסק
יזם	עידו שיבלי תאגיד

טבלת גושים וחלקות*

מספר גוש	חלק	מספר חלקות	מספר חלקות בחלקות
17215	חלק	88	88

* הרשימה המלאה מפורטת בהוראות התכנית / בהודעה שפורסמה בעיתון ובירושמות הרגי מצהיר בזאת כי המפה הטופוגרפית/המצבית המהווה רקע לתכנית זו, נערכה על ידי ביום 30/11/2023 והיא הוכנה לפי הוראות נוהל מב"ת ובהתאם להוראות החוק ולתקנות המודדים שבתוקף. דיוק הקו הכחול והקדסטר: קו כחול (בלבד) ברמה אנליטית

שוכאת נגאר	783
שם המודד	מספר רישיון
תאריך	חתימה