



מקרא

תא שטח ומספרו: 1 מספר הדרך: 2 קווי בנין: 3 רחב הדרך: 4	גבול התכנית: 1234 גוש ומספרו גבול גוש ומספרו: 5 גבול חלקה ומספרה: 5
---	---

מגורים א	
דרך מאושרת	
מבנה להריסה	
קו-בנין	
מידות	

אישורים בתכנית מס' 252-1187020

הריני מצהיר בזאת כי המפה הטופוגרפית/המצבית המהווה רקע לתכנית זו, נערכה על ידי ביום 26-01-2023 והיא הוכנה לפי הוראות נוהל מבא"ת ובהתאם להוראות החוק ולתקנות המודדים שבתוקף. דיוק הקו הכחול והקדסטר: מדידה אנליטית מלאה ברמת תצ"ר

1228	עארף אניס אברהים
מספר רישון	שם המודד
תאריך	חתימה

חוק התכנון והבניה, התשכ"ה - 1965
תכנית מתאר מקומית
מס' 252-1187020

שינוי בקווי בנין - ג'וליס

תשריט מצב מוצע	גיליון 1 מתוך 1
מחוז	צפון
מרחב תכנון מקומי	הגליל המרכזי
רשות מקומית	ג'וליס
ישוב	ג'וליס
תכנית בסמכות	מקומית
איחוד וחלוקה	ללא איחוד וחלוקה
היתרים או הרשאות	תכנית שמכוחה ניתן להוציא היתרים או הרשאות
מונה תדפיס התשריט	3
מועד הפקה	08/05/2024
שטח התכנית	דונם 0.648 קנה מידה 1:500

שמות*

מגיש תכנית	ד"ר עבאס תאני
עורך ראשי	גלאל מולא תאני

טבלת גושים וחלקות*

מספר גוש	מספר חלקות בחלקות	מספר חלקות בחלקות	מספר חלקות בחלקות
18443	29	29	29

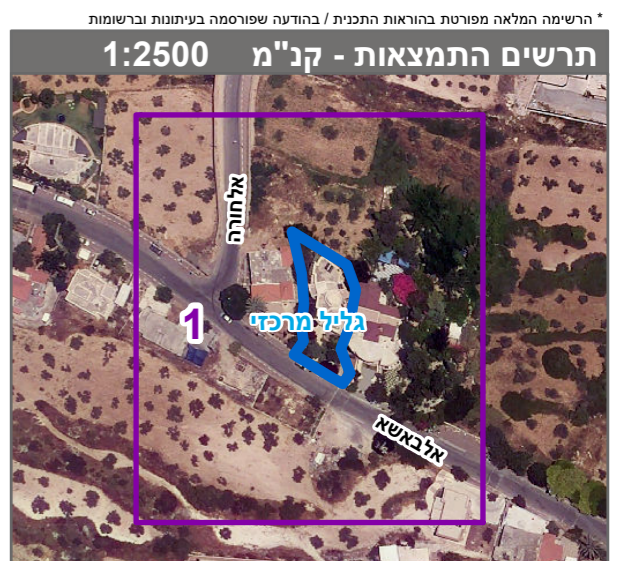

שנת צילום אוויר: 2019