

מקרא

תא שטח ומספרו	1	גבול התכנית	גוש 1234 ומספרו
מספר הדרך	2	גבול גוש ומספרו	5
קווי בנין	3	גבול חלקה ומספרה	
חומב הדרך	4		

- מגורים א
- מגורים בישוב כפרי
- דרך מאושרת
- דרך מוצעת
- מבנה להריסה
- קו-בנין
- מידות

אישורים בתכנית מס' 209-1223841

הריני מצהיר בזאת כי המפה הטופוגרפית/המצבית המהווה רקע לתכנית זו, נערכה על ידי ביום 01.05.2024 והיא הוכנה לפי הוראות נוהל מבא"ת ובהתאם להוראות החוק ולתקנות המודדים שבתוקף. דיוק הקו הכחול והקדסטר: קו כחול (בלבד) ברמה אנליטית	עלי קשקוש
1199	שם המודד
מספר רישון	חתימה
תאריך	

חוק התכנון והבניה, התשכ"ה - 1965
תכנית מתאר מקומית

מס' 209-1223841

פיצול מגרש בנחלה 58 - מושב מירון

תשריט מצב מוצע	
מחוז	גיליון 1 מתוך 1
מרחב תכנון מקומי	צפון
רשות מקומית	מרום הגליל
ישוב	מירון
תכנית בסמכות	מקומית
איחוד וחלוקה	ללא איחוד וחלוקה
היתרים או הרשאות	תכנית שמכוחה ניתן להוציא היתרים או הרשאות
מונה תדפיס התשריט	12
מועד הפקדה	22/10/2024
שטח התכנית	דונם 2.468 קנה מידה 1:500
שמות*	
מגיש תכנית	איריס אבורמד תאגיד
מגיש תכנית	יעקב אבורמד תאגיד
עורך ראשי	איתן זהבי תאגיד
יזם	איריס אבורמד תאגיד
יזם	יעקב אבורמד תאגיד

טבלת גושים וחלקות*

מספר גוש	מספר חלקות / כל הגוש	מספרי חלקות בשלמותן	מספרי חלקות בחלקיות
13688	חלק		119

תרשים התמצאות - קנ"מ 1:2500

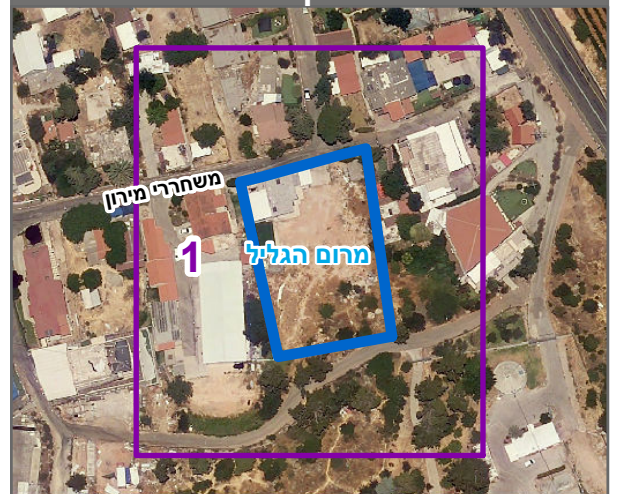

שנת צילום אוויר: 2019