מקרא

- מגורים ב
- דרך מאושרת
- דרך מוצעת
- שביל
- דרך/מסילה לביטול
- להריסה

מינהל התכנון - מחוז צפון

מינהל התכנון
חוק התכנון והבניה, התשכ"ה - 1965
מחוז צפון
הוועדה המחוזית החליטה ביום :
12/03/2024
להפקיד את התכנית
06/08/2024

אישור תכנית מס' 262-1138189
ניתן מארשרת מכוח סעיף 108(ג) לחוק
בתוקף 26/12/2024

תרשים התמצאות - קנ"מ 1:6000

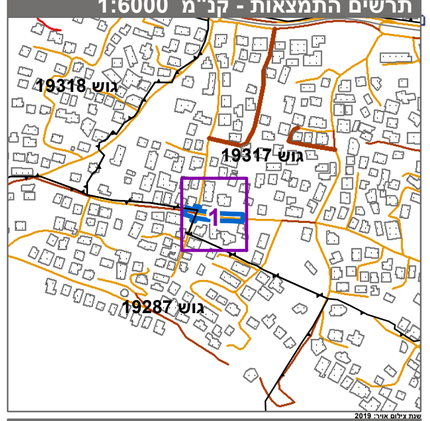

תרשים סביבה - קנ"מ 1:1500

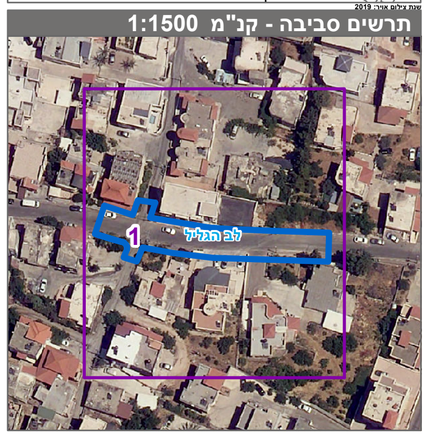

חוק התכנון והבניה, התשכ"ה - 1965
תכנית מתאר מקומית

מס' 262-1138189

ג/27833 שינוי תוואי דרך מס' 53 - סח'נין

תשריט מצב מוצע	גיליון 1 מתוך 1
מחוז	צפון
מרחב תכנון מקומי	לב הגליל
רשות מקומית	סח'נין
ישוב	סח'נין
תכנית בסמכות	מחוזית
איחוד וחלוקה	ללא איחוד וחלוקה
היתרים או הרשאות	תכנית שמכוחה ניתן להוציא היתרים או הרשאות
מונה תדפיס התשריט	4
מועד הפקה	20/03/2024 14:29
שטח התכנית	0.879 דונם קנה מידה 1:250

אישורים בתכנית מס' 262-1138189

שמות*

מגיש התכנית	רשות מקומית עיריית סח'נין תאגיד: עיריית סח'נין
עורך ראשי	נימר אבו ריא תאגיד: נימר אבו ריא - מהנדס בניין
יזם	רשות מקומית עיריית סח'נין תאגיד: עיריית סח'נין

טבלת גושים וחלקות*

מספר גוש	חלק/ כל הגוש	מספרי חלקות בשלמותן	מספרי חלקות בחלקיותן
19287	חלק		23, 305
19317	חלק		42, 66-67, 85-86, 94-95, 98

* הרשימה המלאה מפורטת בהוראות התכנית / בהודעה שפורסמה בעיתונות וברשומות

הריני מצהיר בזאת כי המפה הטופוגרפית/המצבית המהווה רקע לתכנית זו, נערכה על ידי
ביום 01.06.2022 והיא הוכנה לפי הוראות נוהל מבא"ת ובהתאם להוראות החוק ולתקנות
המודדים שבתוקף. דיוק הקו הכחול והקדסטר:מדידה גרפית

בדארנה דוריד	1056		
שם המודד	מספר רשיון	חתימה	תאריך