

מקרא

תא שטח ומספרו: 1	גבול התכנית: 1234
מספר הדרך: 1 2 3 4	גוש גוש ומספרו: 1234
קווי בנין וחוב הדרך: 2 3	גבול חלקה ומספרה: 5

מגורים ב: 	
ק-בנין: 	
קו בנין תחתי/תת קרקעי: 	
מידות: 	

אישורים בתכנית מס' 251-1348028

הריני מצהיר בזאת כי המפה הטופוגרפית/המצבית המהווה רקע לתכנית זו, נערכה על ידי ביום 25/03/2024 והיא הוכנה לפי הוראות נוהל מב"ת ובהתאם להוראות החוק ולתקנות המודדים שבתוקף. דיוק הקו הכחול והקדסטר: קו כחול (בלבד) ברמה אנליטית

1680	עומרי רכאן
מספר רישון	שם המודד
תאריך	חתימה

חוק התכנון והבניה, התשכ"ה - 1965
תכנית מתאר מקומית
מס' 251-1348028

שינוי קווי בניין בגוש 16972 חלקה 22 דבוריה

תשריט מצב מוצע גיליון 1 מתוך 1

מחוז	צפון
מרחב תכנון מקומי	הגליל המזרחי
רשות מקומית	דבוריה
ישוב	דבוריה

תכנית בסמכות	מקומית
איחוד וחלוקה	ללא איחוד וחלוקה
היתרים או הרשאות	תכנית שמכוחה ניתן להוציא היתרים או הרשאות

מונה תדפיס התשריט	4
מועד הפקדה	04/09/2024
שטח התכנית	0.612 דונם קנה מידה 1:250

שמות*

מגיש תכנית	פאטמה יוסף תאגיד
עורך ראשי	שריף ראשד תאגיד משרד אדריכלות שריף ראשד
יום	פאטמה יוסף תאגיד

טבלת גושים וחלקות*

מספר גוש	מספר חלק/כל הגוש	מספר חלקות בשלמותן	מספרי חלקות בחלקיותן
16972	חלק		22

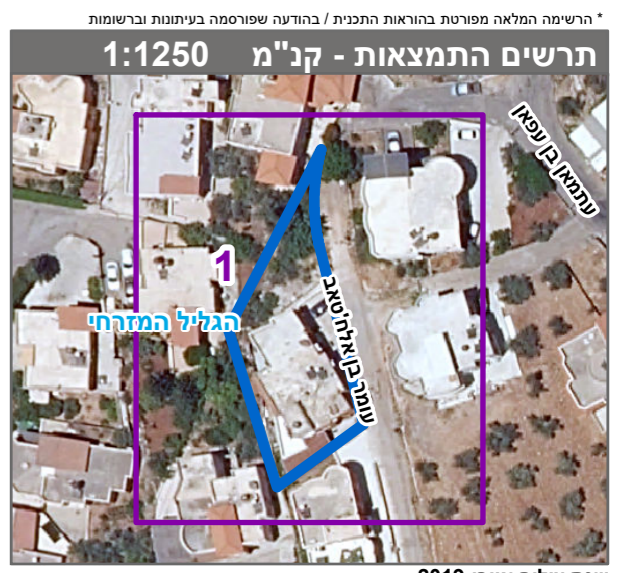

שנת צילום אוויר: 2019