



מקרא

גבול התכנית: 1 גוש 1234
 תא שטח ומספרו: 1 גבול גוש ומספרו: 5
 מספר הדרך: 1 גבול חלקה ומספרה: 5
 קווי בנין: 2 3
 קווי חדר: 4 3

מגורים ב:
 קו-בנין:
 קו בנין:
 מידות:

אישורים בתכנית מס' 205-1219971

מספר גוש	מספר חלקות	מספר חלקות בחלקות
19259	30	30

הריני מצהיר בזאת כי המפה הטופוגרפית/המצבית המהווה רקע לתכנית זו, נערכה על ידי ביום 05/06/2024 והיא הוכנה לפי הוראות נוהל מב"ת ובהתאם להוראות החוק ולתקנות המודדים שבתוקף. דיוק הקו הכחול והקדסטר: מדידה גרפית

מדין אבו סאלח שם המודד
 950 מספר רישון
 תאריך

חתימה

חוק התכנון והבניה, התשכ"ה - 1965
 תכנית מפורטת
מס' 205-1219971

הסדרת בניה קיימת והגדלת זכויות בניה, מגרש 164/6, סלאמה

תשריט מצב מוצע גיליון 1 מתוך 1

מחוז	צפון
מרחב תכנון מקומי	משגב
רשות מקומית	משגב
ישוב	סלמה

תכנית בסמכות	מקומית
איחוד וחלוקה	ללא איחוד וחלוקה
היתרים או הרשאות	תכנית שמכוחה ניתן להוציא היתרים או הרשאות

מונה תדפיס התשריט	11
מועד הפקדה	29/10/2024
שטח התכנית	0.443 דונם קנה מידה 1:250

שמות*

מגיש תכנית	חמד סואעד תאגיד
עורך ראשי	מוחלס אבו סאלח תאגיד

טבלת גושים וחלקות*

מספר גוש	מספר חלקות	חלק/כל הגוש
19259	30	חלק

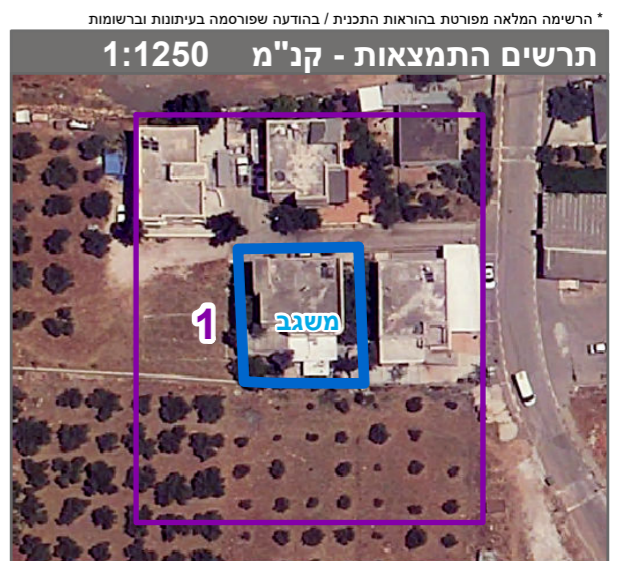

שנת צילום אוויר: 2019