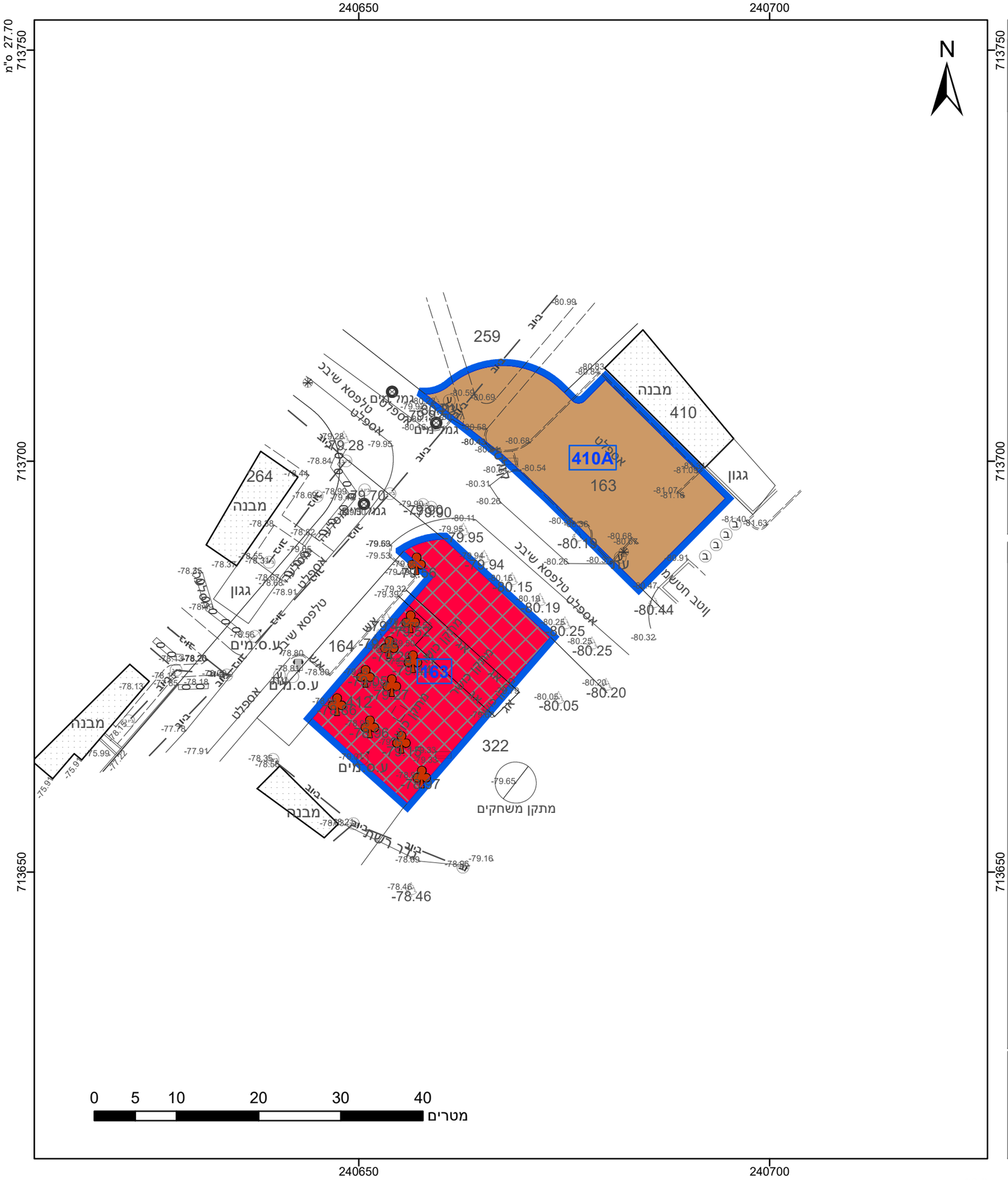

מקרא

גבול התכנית

גוש 1234 גבול גוש ומספרו

5 גבול חלקה ומספרה

1 תא שטח ומספרו

מספר הדרך

קווי בנין

רוחב הדרך

מבנים ומוסדות ציבור

חניון

עץ/עצים לשימור

אישורים בתכנית מס' 204-1368562

הריני מצהיר בזאת כי המפה הטופוגרפית/המצבית המהווה רקע לתכנית זו, נערכה על ידי ביום 25/07/2024 והיא הוכנה לפי הוראות נוהל מבא"ת ובהתאם להוראות החוק ולתקנות המודדים שבתוקף. דיוק הקו הכחול והקדסטר: קו כחול (בלבד) ברמה אנליטית

סוהיל סאבא	673
שם המודד	מספר רשיון
חתימה	תאריך

חוק התכנון והבניה, התשכ"ה - 1965
תכנית מתאר מקומית

מס' 204-1368562

בית אלפא - הסדרת שטח להרחבת הכלבו

תשריט מצב מוצע	גיליון 1 מתוך 1
מחוז	צפון
מרחב תכנון מקומי	הגלבוע
רשות מקומית	הגילבוע
ישוב	
תכנית בסמכות	מקומית
איחוד וחלוקה	ללא איחוד וחלוקה
היתרים או הרשאות	תכנית שמכוחה ניתן להוציא היתרים או הרשאות
מונה תדפיס התשריט	4
מועד הפקה	19/01/2025 16:17
שטח התכנית	0.866 דונם קנה מידה 1:500

שמות*

מגיש תכנית	תאגיד: קיבוץ בית אלפא
עורך ראשי	נטע שמר תאגיד: נטע שמר, תכנון סביבה ונוף
יזם	תאגיד: קיבוץ בית אלפא

טבלת גושים וחלקות*

מספר גוש	חלק/ כל הגוש	מספרי חלקות בשלמותן	מספרי חלקות בחלקיותן
23151	חלק		138

* הרשימה המלאה מפורטת בהוראות התכנית / בהודעה שפורסמה בעיתונות וברשומות

תרשים התמצאות - קנ"מ 1:2500

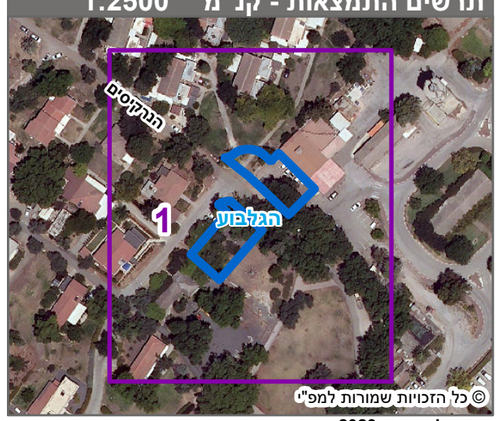

© כל הזכויות שמורות למפ"י

שנת צילום אויר: 2023