מתן תוקף

אזור יהודה ושומרון
מועצת התכנון העליונה
מרחב תכנון מקומי - מואיז שומרון

ברקן (בית אבא)

תכנית מתאר מפורטת מס' 128
שינוי לתכנית מתאר אזורית S-15

היזם: הועדה המיוחדת לתכנון ובניה- מואיז שומרון

בעל הקרקע: הממונה על הרכוש הממשלתי והנטוש באיו"ש

המבצע: משרד הבינוי והשיכון המנהל לבניה כפרית

מגיש התכנית: ההסתדרות הציונית העולמית החטיבה להתישבות ומועצה אזורית שומרון

המתכנן: שחר יהושע אדריכלים ההסתדרות הציונית- החטיבה להתישבות

קנה מידה: 1 : 2500

מקרא:	שטח		סימון
	דונם	%	
גבול התכנית			
אזור מגורים א'	226.05	35.20	
אזור מגורים ב'	13.00	2.00	
שטח למבני ציבור	63.90	9.95	
אזור ספורט	14.50	2.25	
אזור מלאכה	1.50	0.20	
שטח ציבורי פתוח	88.35	13.76	
מתקנים הנדסיים	0.50	0.10	
שטח ליער וחקלאות	84.00	13.10	
דרך קיימת או דרך מוצעת	80.00	12.50	
שטח עתיקות	2.10	0.30	
אזור חקלאי	35.70	5.55	
שביל להולכי רגל	4.40	0.69	
דרך משולבת	28.00	4.40	
סה"כ	642.00	100.00	

מספר הדרך
קו בנין
רוחב הדרך

תרשים סביבה
קנ"מ 1: 50,000

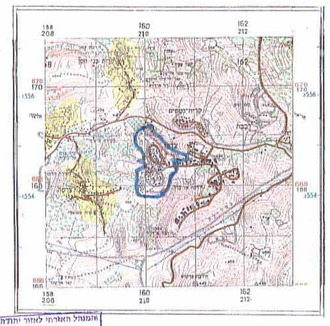

חתימות

חתימה מגיש התכנית

חתימה בעל הקרקע

חתימה המתכנן

עדכון התכנית: 06\07\03
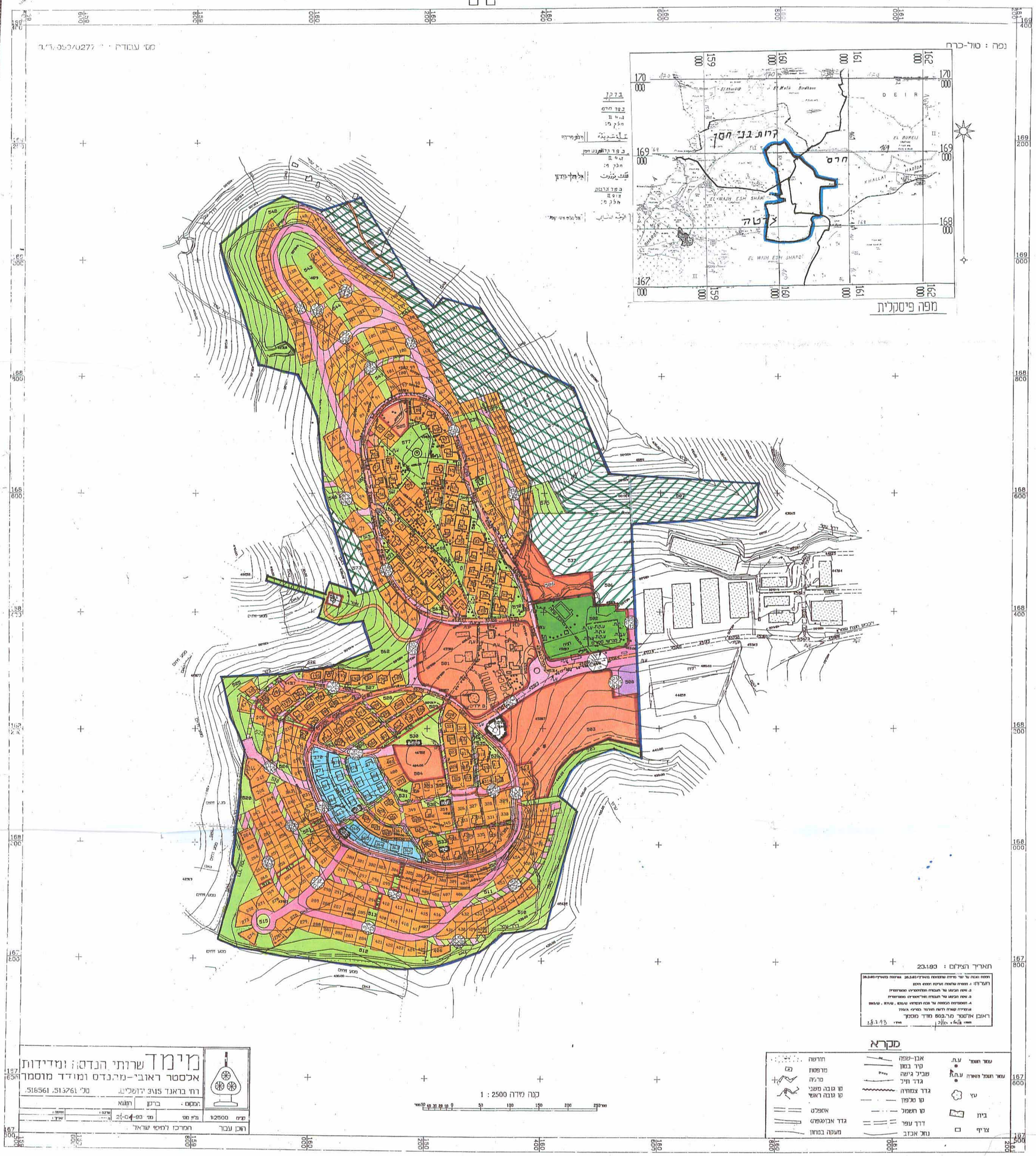
ברקן