

מתן תוקף

אזור יהודה ושומרון

מועצת התכנון העליונה

מרחב תכנון: דרום הר חברון

תכנית מתאר מפורטת מס' 501

תוכנית לישוב: תלם

שם התכנית: מתאר מפורטת - תלם

תאריך: מרץ 1994 קנה מידה: 1 : 1000

היוזם: המועצה האזורית הר חברון

המתכנן: ההסתדרות הציונית העולמית חטיבת ההתישבות אדריכל: אלזה קפלן

בעל הקרקע: הממונה על הרכוש הממשלתי ביו"ש

המבצע: משרד הבינוי והשיכון המנהל לבניה כפרית

חתימות:	המתכנן: ההסתדרות הציונית העולמית חטיבת ההתישבות אדריכל החבל תאריך: 26.12.96	היוזם: מועצה אזורית הר חברון
בעל הקרקע:	המבצע: משרד הבינוי והשיכון מנהל לבניה כפרית אדריכל: אלזה קפלן	
בעל הקרקע:	קמ"ט ארכאולוגיה:	
קמ"ט בריאות:		
קמ"ט מע"צ:		
קמ"ט ותברחה:		

אין להעביר זכויות סמכות במאגרי מים ללא אישור מועצה אזורית הר חברון. כל שינוי במבנה או במיקום המבנה יישלח למועצה אזורית הר חברון לאישור מוקדם. המועצה אזורית הר חברון אינה אחראית על אזהרה או על נזק שנגרם כתוצאה משימוש לא נכון במבנה או במיקום המבנה. המועצה אזורית הר חברון אינה אחראית על אזהרה או על נזק שנגרם כתוצאה משימוש לא נכון במבנה או במיקום המבנה.

ועדה מקומית לתכנון ובניה הר - חברון

נתוני מגרשים

נתוני מגרשים מבוססים על:

תוכנית פרצלציה מס':

המודד:

תאריך אישור מ.מ.י:

מס' מגרש	שטח מגרש בדונם	מס' מגרש	שטח מגרש בדונם	מס' מגרש	שטח מגרש בדונם	מס' מגרש	שטח מגרש בדונם	מס' מגרש	שטח מגרש בדונם
1	0.30	43	0.50	85	0.30	201	15.14		
2	0.30	44	0.50	86	0.30	202	34.54		
3	0.30	45	0.50	87	0.30	300	8.56		
4	0.30	46	0.50	88	0.30	301	10.49		
5	0.30	47	0.50	89	0.30	302	2.29		
6	0.30	48	0.50	90	0.30	303			
7	0.30	49		91	0.30	304	10.56		
8	0.30	50		92	0.30	305	5.60		
9	0.30	51		93	0.30	306	0.37		
10	0.35	52		94	0.30	308	1.99		
11	0.35	53		95	0.30	309	11.42		
12	0.35	54	0.50	96	0.30	310	0.34		
13	0.35	55	0.50	97	0.30	311	3.57		
14	0.30	56	0.50	98	0.30	312	2.28		
15	0.30	57	0.50	99	0.30	313	3.48		
16	0.30	58	0.50	100	0.30	314	10.46		
17	0.30	59	0.50	101	0.30	315	5.42		
18	0.30	60	0.50	102	0.30	317	17.11		
19	0.30	61	0.50	103	0.30	508	6.33		
20	0.30	62	0.50	104	0.30				
21	0.30	63	0.50						
22	0.30	64	0.30						
23	0.30	65	0.30						
24	0.30	66	0.30						
25	0.30	67	0.30						
26	0.30	68	0.30						
27	0.30	69	0.30						
28	0.30	70	0.30						
29	0.30	71	0.30						
30	0.30	72	0.30						
31	0.30	73	0.30						
32	0.30	74	0.30						
33	0.30	75	0.30						
34	0.30	76	0.30						
35	0.30	77	0.30						
36	0.50	78	0.50						
37	0.50	79	0.50						
38	0.50	80	0.50						
39		81							
40		82							
41		83							
42	0.50	84	0.50						

מפה בסקלית

קנה מידה: 1 : 10,000

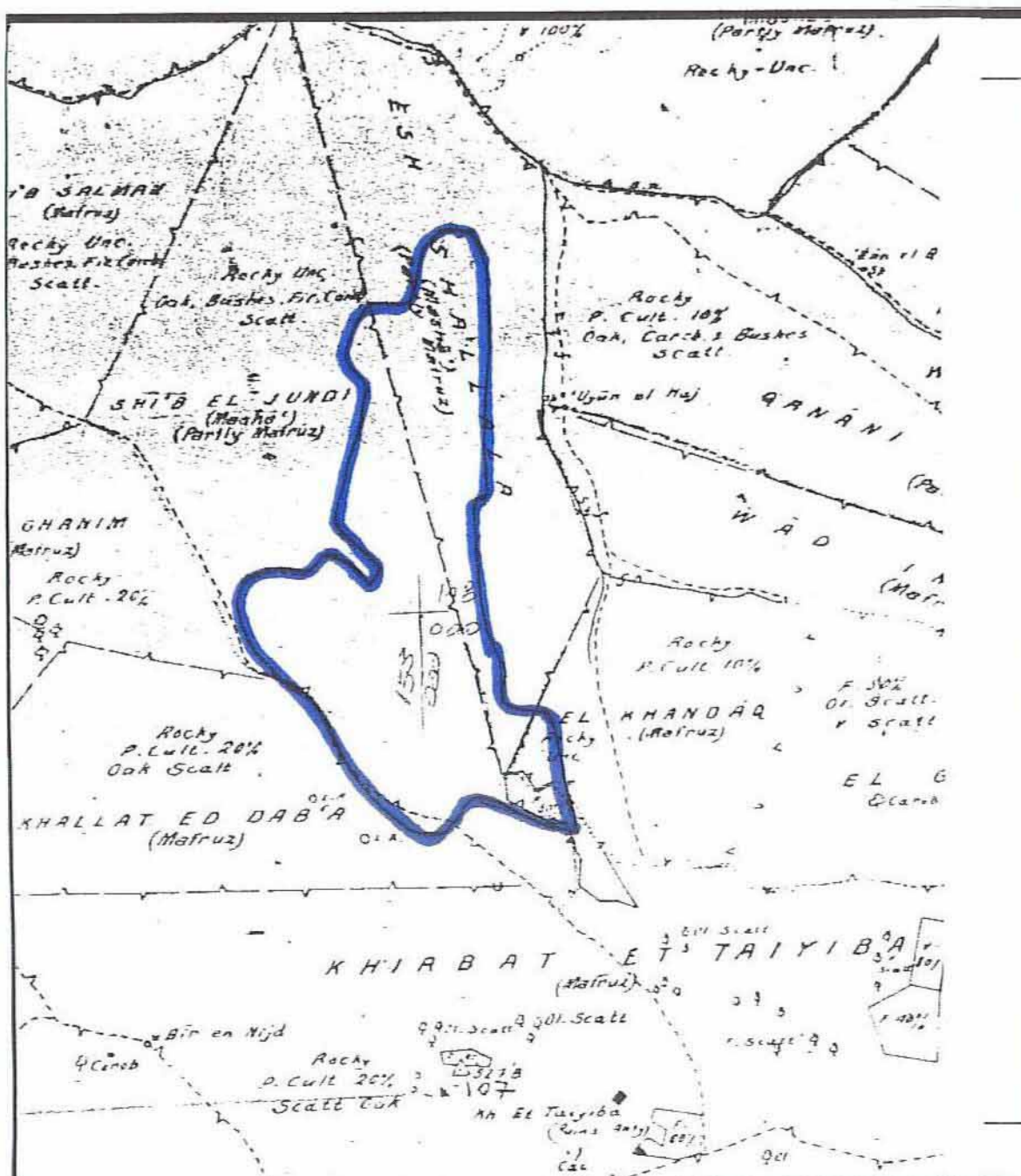

תרשים סביבה

קנה מידה: 1 : 50,000

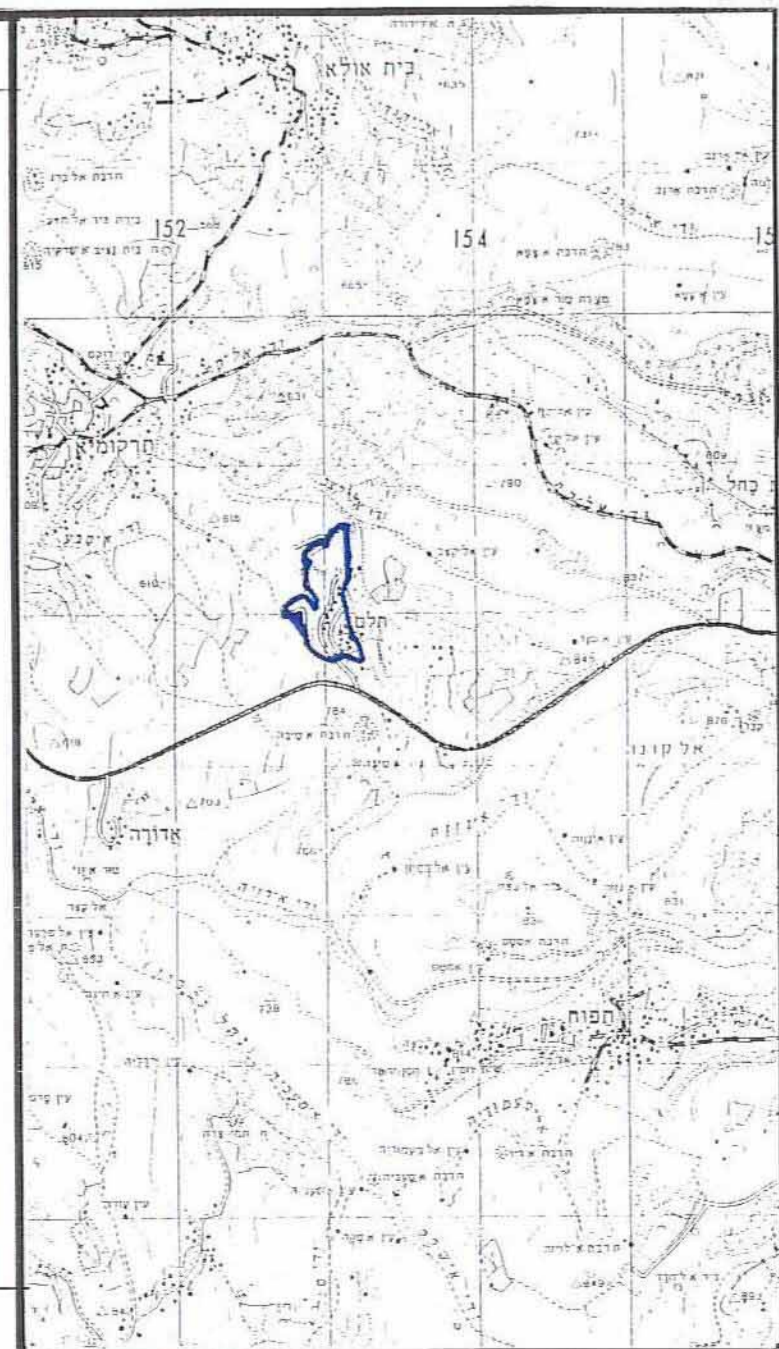

שטח	
דונם	%
10.80	4.61
22.89	9.77
6.33	2.70
21.34	9.10
5.60	2.39
56.07	23.92
49.69	21.19
0.37	0.16
10.56	4.50
23.10	9.85
27.70	11.81
234.45	100 %

- גבול תמסית
- גבול אדמות מדינה
- אזור מגורים א'
- אזור מגורים ב'
- אזור מגורים מיוחד
- שטח למבני ציבור
- שטח תעשייה
- שטח ציבורי פתוח
- שטח שיעודו יקבע בעתיד
- מתקנים ותדסיים
- שטח למבני משק
- דרך קהמ-או מאושרת
- דרך מוצעת
- מספר דרך
- קו בין
- רוחב הדרך

