

# אריאל

תשרים מצודק לתבנית מפורטת מס  
130/1/2/A

גובה : טונלרים

מקום : אריאל

שטח התכנית: 147,703 ד'

בעל הקרקע-הממונה על הרכוש הנטוש והמשמלת:  
יוזם התכנית-מועצה מקומית אריאל  
עורך התכנית-מועצה מקומית אריאל  
מקרא:

-  גבול התכנית
-  אזור מגורים א
-  אזור מגורים ב
-  שטח למבני ציבור
-  שטח לתכנון בעתיד
-  דרכים ותחיה
-  שטח ציבורי פתוח
-  מספר דרך
-  קו בנין
-  רוחב דרך

טבלת השטחים

אזור	שטח (ד')	אחוזים
מגורים א	53,464	36.20
מגורים ב	12,530	8.48
בניי ציבור	2,800	1.89
שטח לתכנון בעתיד	14,750	9.99
דרכים ותחיה	33,873	22.93
ש.צ.פ.	30,286	20.51
סול"כ	147,703	100.00

התיימת בעל הקרקע :

התיימת יוזם התכנית :

התיימת עורך התכנית :

תאריך עדכון: 18.1.88

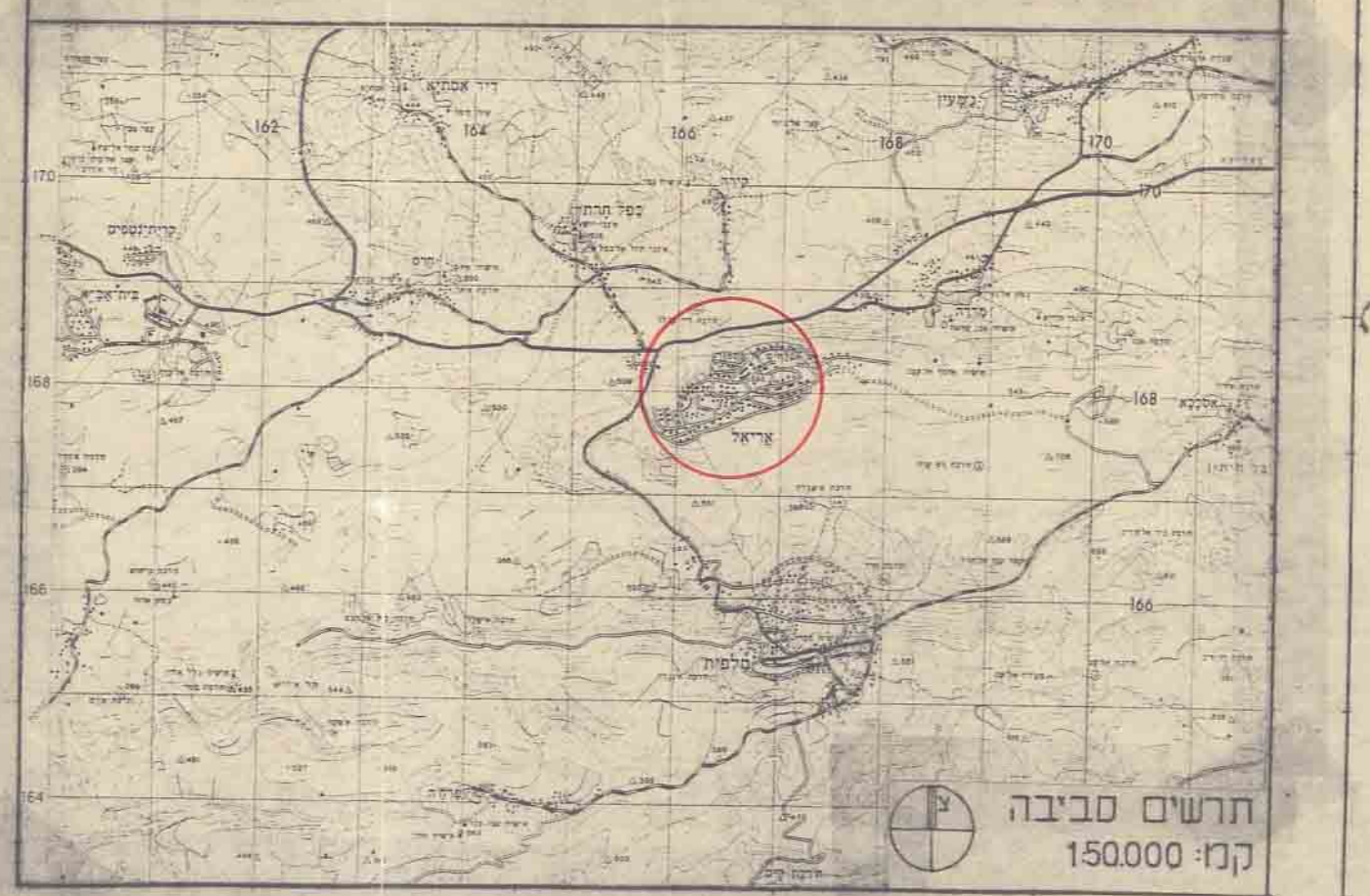

תרשים סביבה  
קנה: 150,000

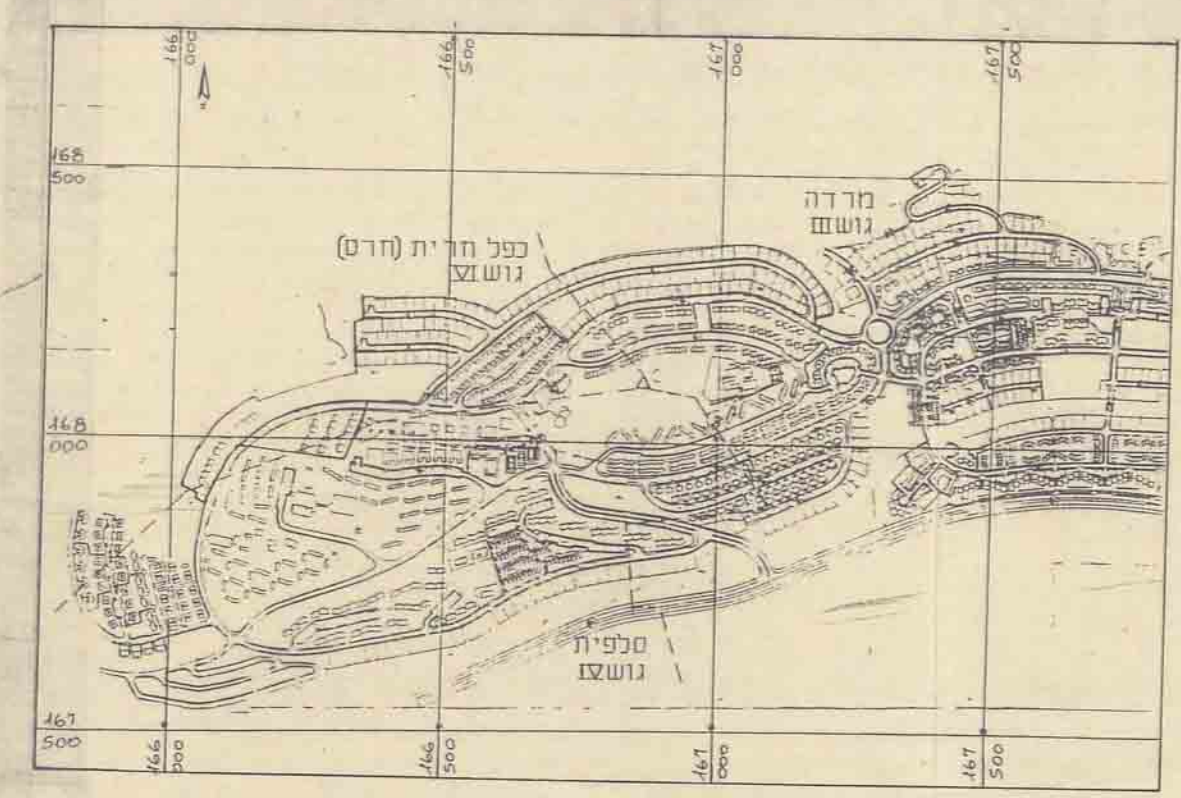

תרשים סביבה פיקאלי קמ. 1:10,000

קנה נודה 1:10,000. תאריך: 14-11-80

תוכן תוכנית  
התוכנית כוללת את האזור המפורט  
המיועד לבניית מגורים ומבני ציבור  
השטח המיועד לבניית מגורים הוא של 53,464 ד'  
השטח המיועד לבניית מבני ציבור הוא של 2,800 ד'  
השטח המיועד לבניית מבני ציבור נוסף הוא של 14,750 ד'  
השטח המיועד לבניית דרכים ותחיה הוא של 33,873 ד'  
השטח המיועד לבניית ש.צ.פ. הוא של 30,286 ד'  
השטח המיועד לבניית סול"כ הוא של 147,703 ד'

