

אזור יהודה ושומרון  
מועצת תכנון עליונה  
מרחב תכנון מקומי מעלה אדומים

תוכנית מפורטת מס' 420\1\1\25  
שינוי לתוכנית מפורטת מס' 420\1\1

תשריט  
ק.מ. 1:250

תאריך: דצמבר 2003

שטח התוכנית : 0.538 דונם

	מקרא:
	גבול התוכנית
	אזור מגורים 6
	שטח ציבורי פתוח
	דרך קיימת או מאושרת
	קי בניו קיים
	תוספת מוצעת
	מס' מגרש:

השטח המוצע לתוכנית להגדיל את אזור יהודה ושומרון  
מיועדת לתוכנית העליונה  
למטרה: להגדיל את שטח המגורים באזור  
מס' התוכנית: 420\1\1\25  
מס' המגרש: 63  
תאריך: 15.12.03  
מחבר: אדריכל דניאל שרון  
מספר רישיון: 109784

מחוז : יהודה ושומרון  
נפה : בית לחם  
המקום : מעלה אדומים, שכ. המיצדים  
תכנית : 420/1/1  
מגרש : 63, המיצדים 34  
הוכן עבור בעלים  
השטח 0.538 ד.מ. עפ"י נספח בינוי

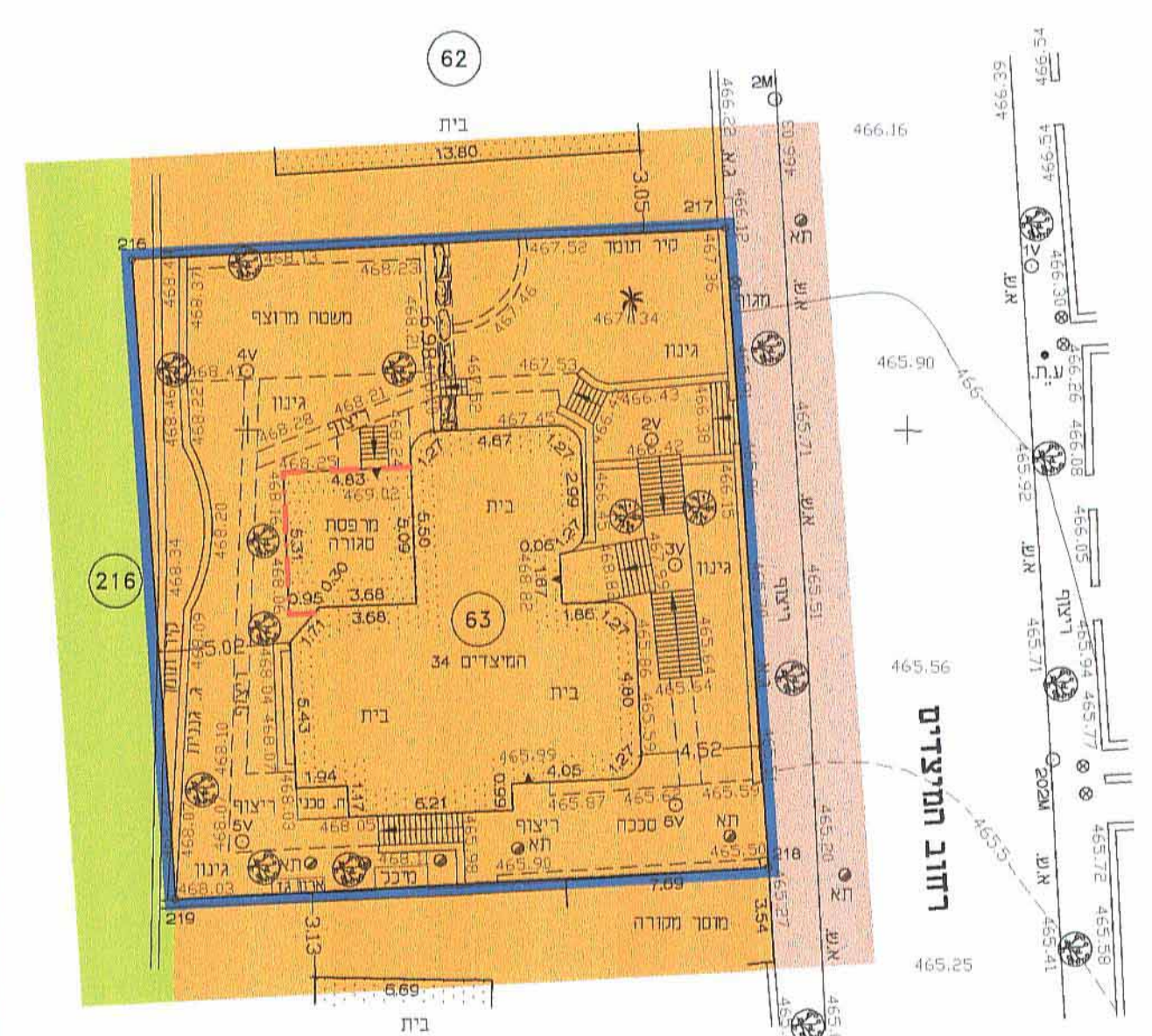

מספר סדורי ש.י. 1420\01  
חוק תכנון ערים, כפרים ובנינים מסי 79 לשנת 1966  
וצו בדבר חוק תכנון ערים, כפרים ובנינים (יהודה ושומרון)  
מסי 418 תש"ל 1971  
מרחב תכנון מקומי מעלה אדומים  
הועדה המיוחדת לתכנון ולבניה מעלה אדומים  
תכנית מס' 420\1\1\25  
סיימה תקופת הפקדה  
בתאריך 24.2.05  
לא הוגשו התנגדויות.  
מובאת למועצת תכנון עליונה  
למתן תוקף  
אדריכל גדי ברינדס  
מהנדס תיקו לתכנון ובניה  
מעלה אדומים  
דש"ר מסי 1749  
מהנדס העיר

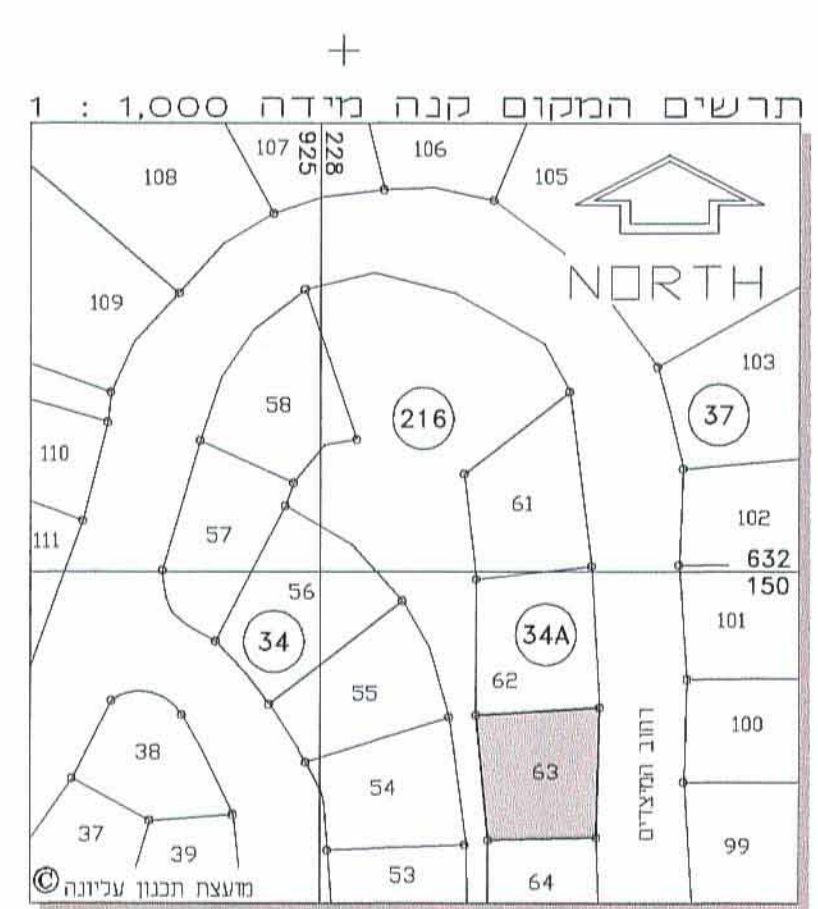

**בעל הקרקע:**  
הממונה על הרכוש הממשלתי והנטוש  
**חתימה:**

**מגיש התוכנית:**  
צרפתי יצחק  
מס' ת.ז. : 60106218  
כתובת : רח' המיצדים 34  
מס' טלפון : 02-5352746  
**חתימה:**

- הערות :
1. המטרה שלשמה נערכה המפה: תכנון
  2. התכנית נמדדה בשיטה קוטבית וחושבה ברשת ישראל החדשה
  3. הגבולות ושטח המגרש נלקחו מתכנית 420\1\1
  4. גבול המגרש משמש כרקע לצורכי תכנון בלבד ואינו מהווה אסמכתא לסימוני הידוש בשטח
  5. האלטימטריה חושבה בגבהים אבסולוטיים
  6. הסלול מבנים על קווי גבול עפ"י הישרים ואינן מהוות נתוני הסדר

לא לצרכי רישום !  
מדידה הסתיימה בתאריך 03/07/02  
שאול ירובסקי - מהנדס ומודד מטמך, מ.ר. 760

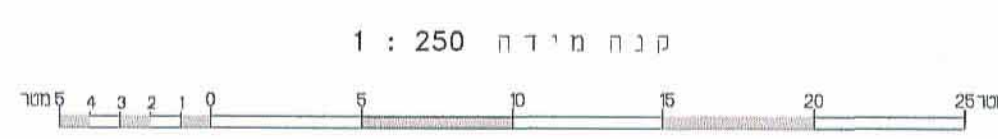

stone survey and property services  
שירותי מדידה  
SN 1420/01 Maale Adumim  
03-07-02 Lot : 63 420/1/1  
02-6763103 050-301268  
POB 11191 Jerusalem 91111