

700/007



אזור יהודה ושומרון
מועצת תכנון עליונה
מרחב תכנון מקומי מעלה אדום
תכנית מפורטת מס' 420/1/3/24

שינוי לתוכנית מפורטת מס' 420/1/3

תשרית
ק.נ.מ. 1:250

תאריך: אוגוסט 2000

שטח התוכנית: 0.95 דונם

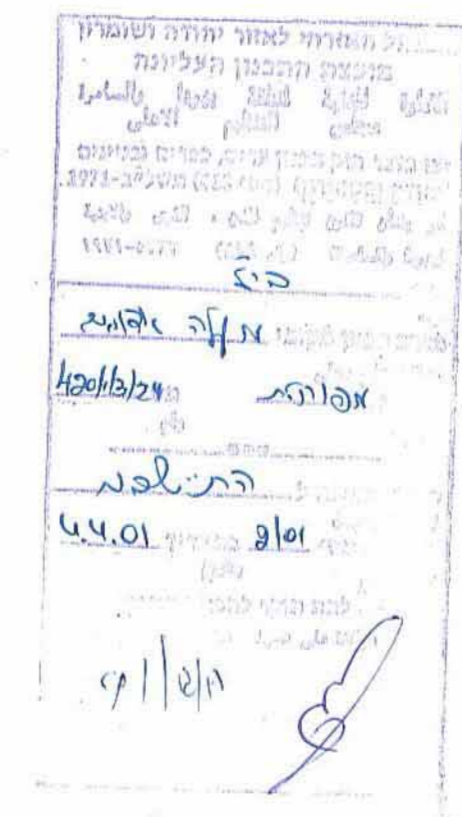

מגיש התכנית:
 מס' ת.ז.: 59808931
 כתובת: איבי הנחל 3
 מס' טלפון: 02-5355714
חתימה:

מתכנן:
 אדריכל: ישראל חיימן
 כתובת: פסגת זאב, רח' ראובן ארזי 1/8
 מס' טל: 02-5855473, 050-782106, 051-389855
 מס' ת.ז.: 314123654
 מס' רשיון: 00084983
חתימה: אד' איתן שרעל
 מס' טל: 050-782106
תאריך: טל: 02-5855473

חתימת בעל הקרקע
הממונה על הרכוש הממשלתי והנטוש
חתימה:

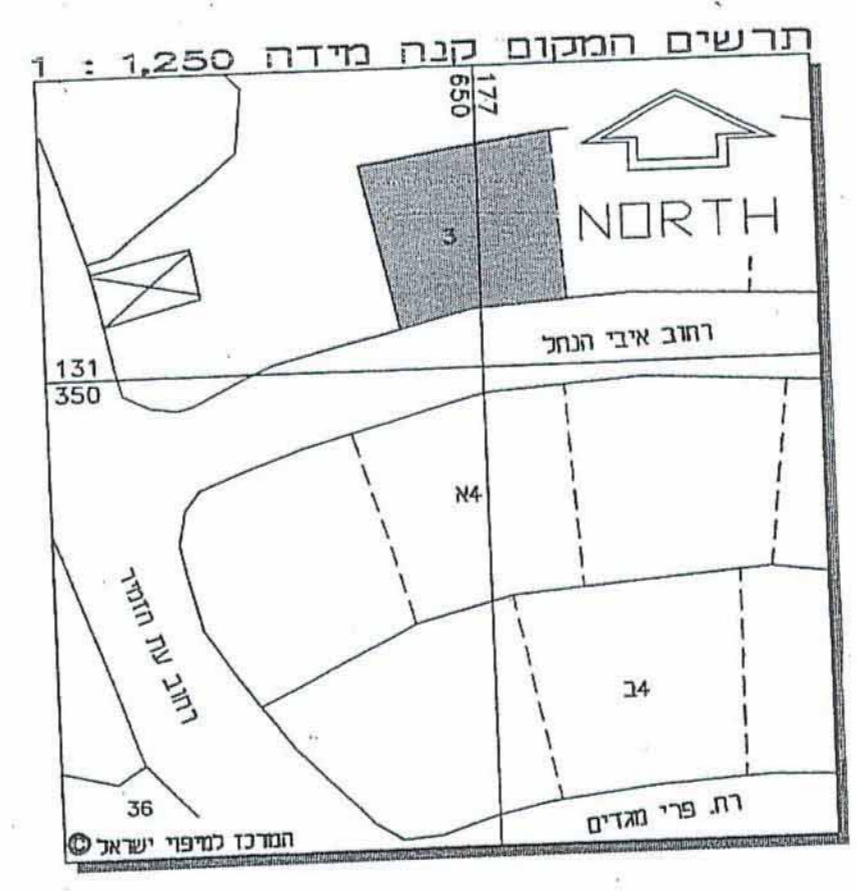
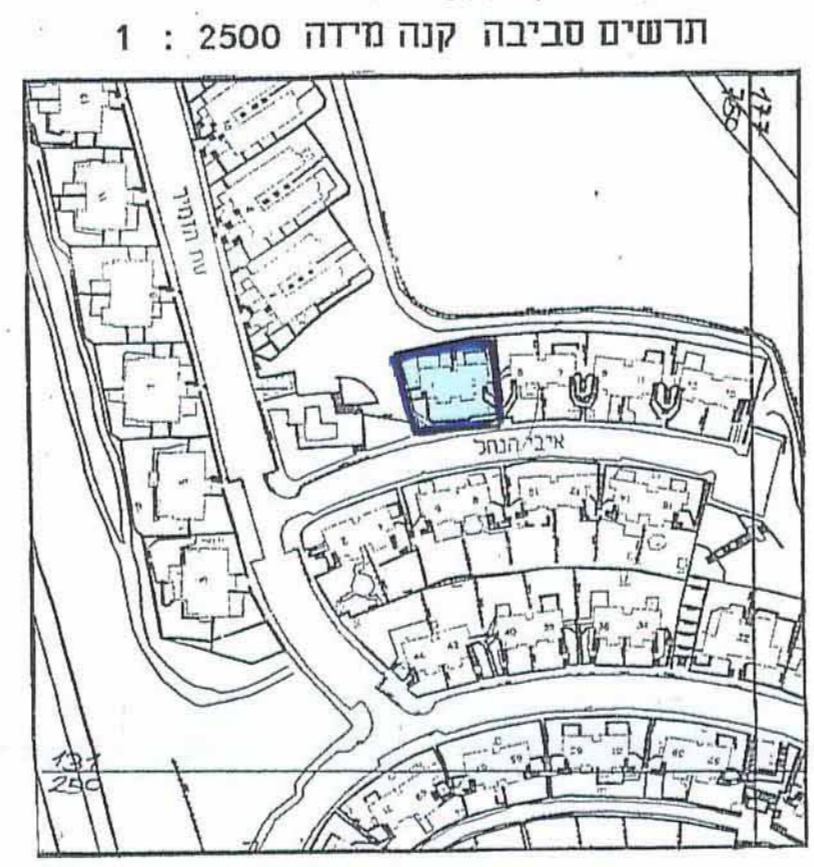
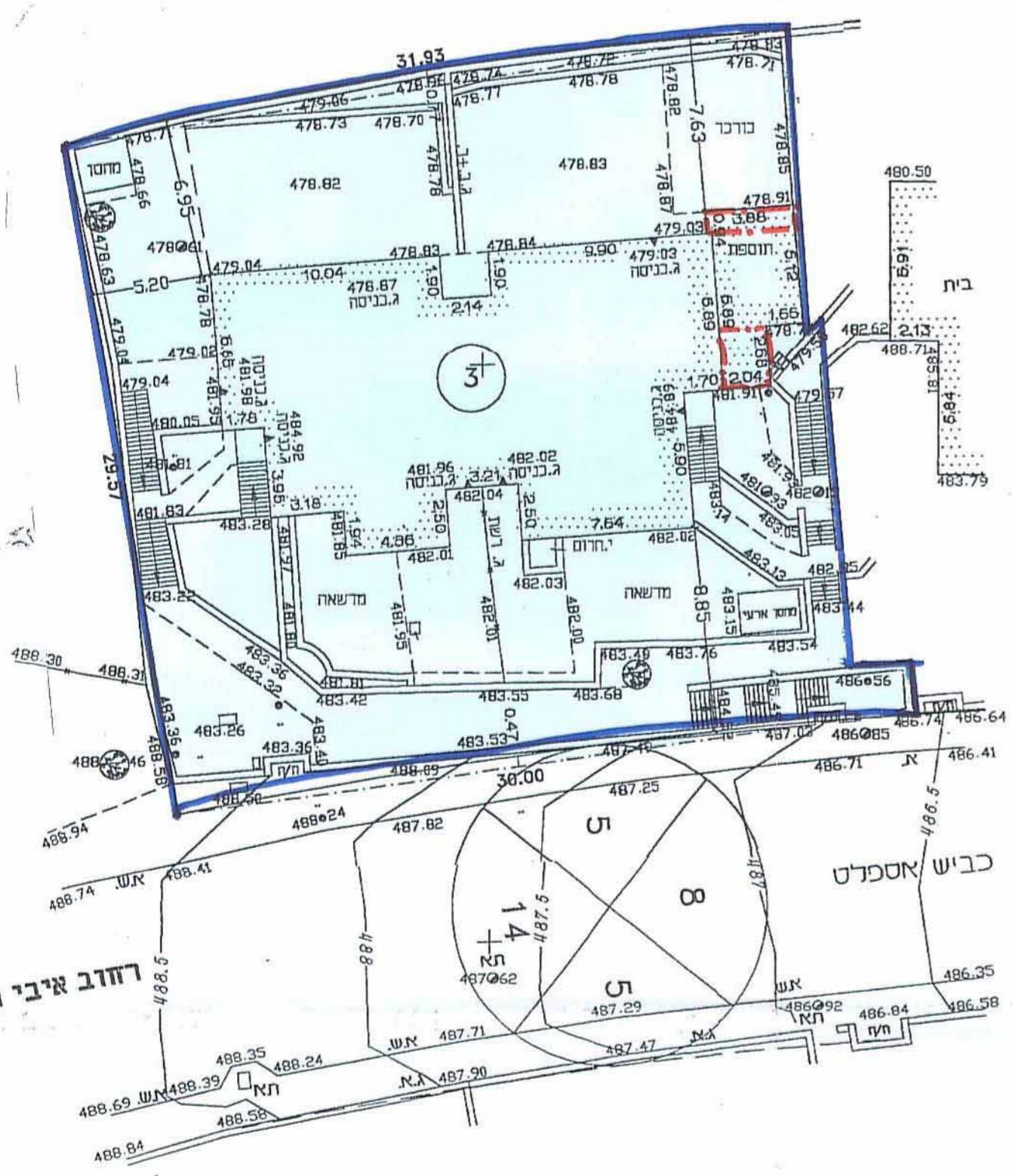

קנה מידה 1:250

מקרא: מצב חדש

- גבול התוכנית
- אזור מגורים ב' מיוחד
- קווי בניין לתוספת

לא לצרכי רישום!
 מדידה הסתיימה בתאריך: 09/03/00
 שאול יודובסקי - מהנדס ומודד מוסמך, מ.ר. 760

- הערות:**
1. המטרה של עבודה נערכה הספת תכנון
 2. התכנית נמדדה בשיטה קוטבית וחושבה ברשת ישראל החדשה
 3. הגבולות נעשה התקנה נקודת מספת גוש שבה 32009
 4. גבול התחנה ממשט ברקע לצורך תכנון בכבד ואינו מהווה אסמכתא כטימון והודעה בשטח
 5. הפלנימטריה ממוסדת על ג.מ. 724/מא, 763/מא
 6. האלימטריה ממוסדת על ג.מ. 473.94 מ.מ. 724/מא
 7. הסכנת מבנים על קווי גבול עפ"י חישובים ואינו מהווה נתוני הסדר

131
375

131
350

177
650
177
675