

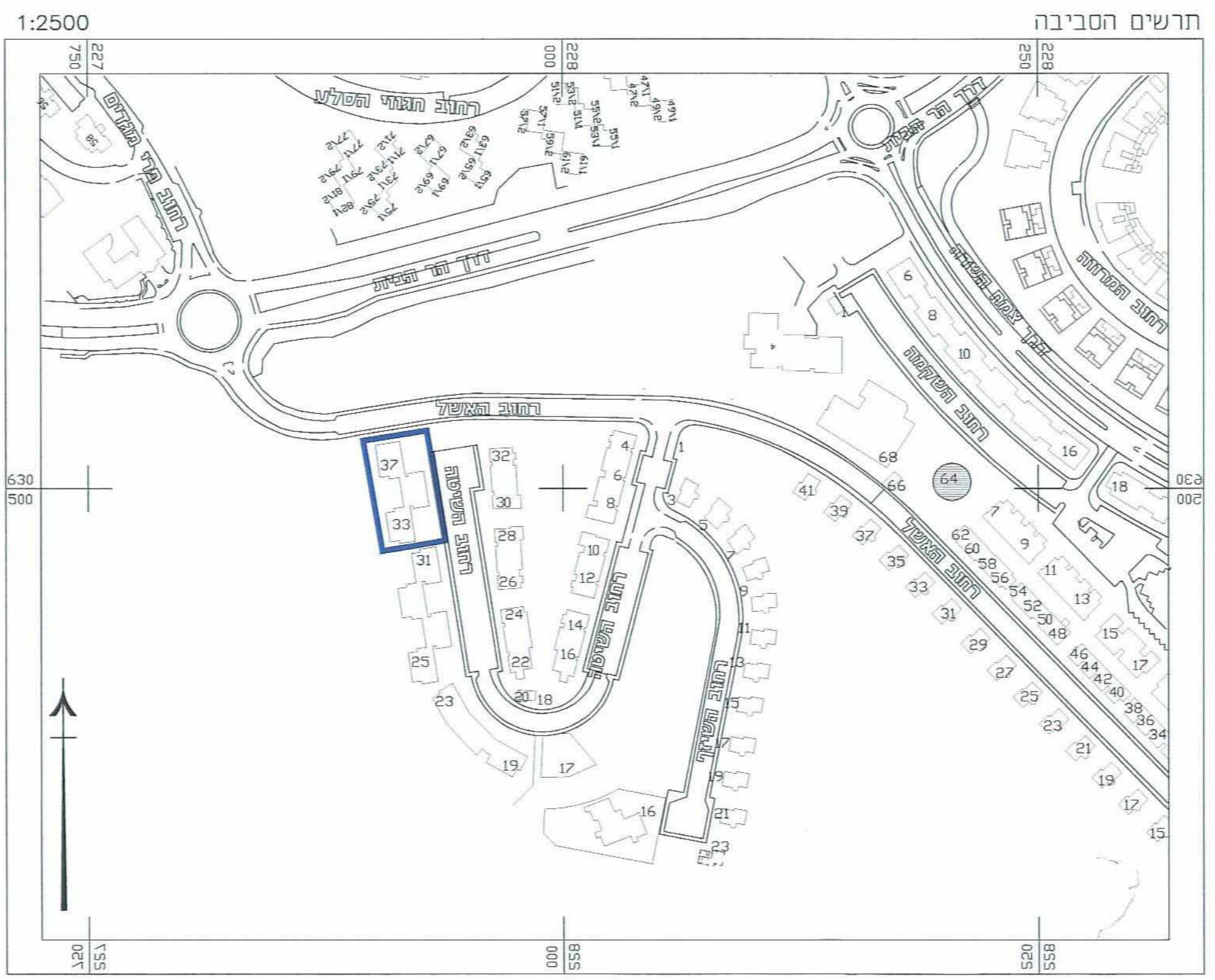

הערות:
 1. המטרה שלשמה נערכה המפה תכנון
 2. התכנית נמדדה בשטח קוטבית וחושבה ברשת ישראל החדשה
 3. גבולות המגרש עפ"י תב"ע בהתאם למפת מדידה של מ"ד ד. קרני, מר. 249
 4. גבול התקנה משמש כרקע לצורכי תכנון ובכ"ד ואינו מחוזה
 5. אסמכתא כניסוח הודעה בשטח
 6. האקסטרסוריה ממוסדת על גב 518.10 מ = 166.80 מ של חב"ה. הג.
 הסתדה מבנים על קווי גבול עפ"י חישובים ואינן מהוות תוהו הסדר

לא לצרכי רישום!

מדידה הסתיימה בתאריך: 20 Aug., 2000
 שאול יורובסקי [urovsky], מודד מסמך מר. 760
 Tel.: 02.-676.3103 050.-5.301.268 3-d printing 24 Oct., 2005



מקרא מצב קיים:

	גבול התוכנית
	גבול תוכנית מס' 420/1/16/4
	אזור מגורים ב' מיוחד
	שטח ציבורי פתוח
	דרך קיימת או מאושרת
	מס' מגרש:
	גבול מגרש קיים
	קו בניין מרבי לתוספת בניה

אזור יהודה ושומרון
 מועצת תכנון עליונה
 מרחב תכנון מקומי מעלה אדומים

תוכנית מפורטת מס' 420/1/16/4
 שינוי לתוכנית מפורטת מס' 420/1/16/28
 ולתוכנית מפורטת מס' 420/1/16/20
 ולתוכנית מפורטת מס' 420/1/16/4

תשריט
 ק.מ. 1:250
תאריך: יולי 2005
שטח התוכנית: כ- 2.03 דונם

מגישי התוכנית:
 בן חמו יוסף
 כתובת: רחוב השיטה 33/1 מעלה אדומים
 ת"ד: 024099236
 טל': 02-5903014
חתימה: בן חמו יוסף

מתכנן:
 אדריכל דניאל שרון
 כתובת: רח' מדבר סיני 9 ירושלים
 מס' טלפון: 02-5812667
 מס' ת.ד.: 023861115
 מס' רישון: 109784

חתימה:

בעל המקרקע:
 הממונה על הרכוש הממשלתי והנכס

תוספת תוכנית תעלולה
 מס' 237
 2.8.05
 10.10.09

המנהל הכללי של המועצה
 מועצה אזורית מעלה אדומים
 משרד המרחב והתשתיות
 תל אביב

מנהל תכנון מקומי
 מועצה אזורית מעלה אדומים
 משרד המרחב והתשתיות
 תל אביב

מנהל תכנון מקומי
 מועצה אזורית מעלה אדומים
 משרד המרחב והתשתיות
 תל אביב