

מצב מוצע ק.מ. 1:1250
Scale 1:1250
0 25 50 75 100 125 Meter

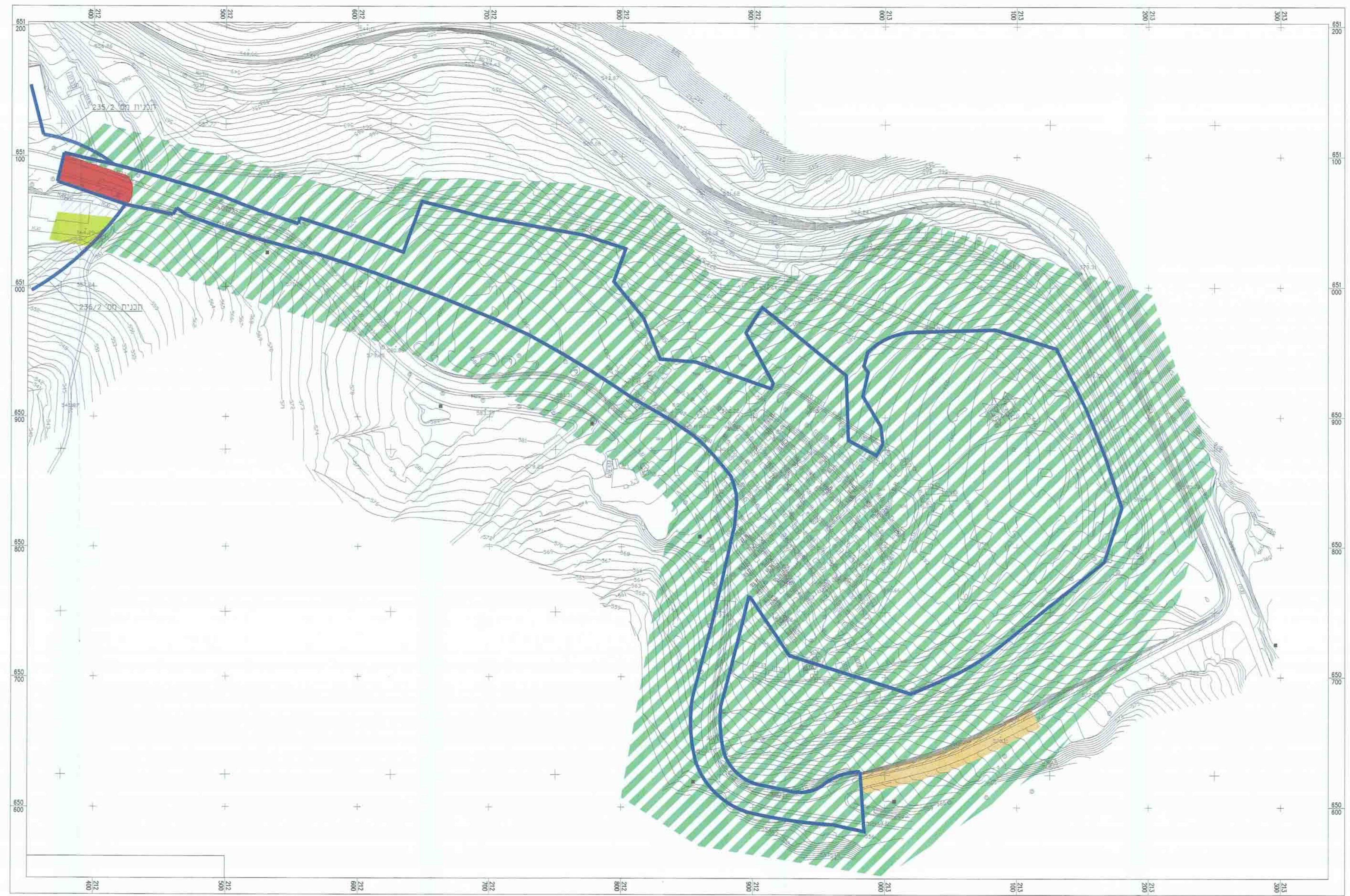

מצב קיים ק.מ. 1:1250
Scale 1:1250
0 25 50 75 100 125 Meter

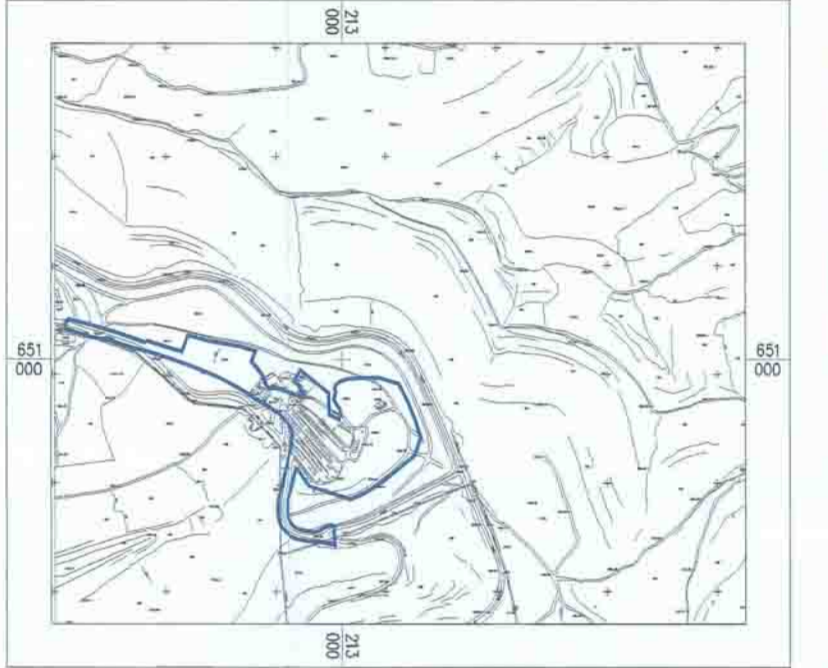

- פיקוד
- מגיש תוכנית
- טופוגרף
- דוד משה
- דוד חגית
- שמואל ציבורי
- פחית
- דור, משה, כביש
- שטח מוגן
- מבנה להתיישבות
- גבול תחום
- גבול תכנית

תרשים טיבה 1:10000

טבלת שטחים	
יחיד	המטרים
התוכנית	305
התחום	307
התוכנית	72.2
התחום	78.82%
התוכנית	18.1
התחום	1.02%
התוכנית	0.3
התחום	0.33%
התוכנית	91.6
התחום	100%

התימה בעל התוכנית והנכס בירודה ובשומרון
הממונה על הרכוש הממשלתי והנכס בירודה ובשומרון

היתר הידוע
הועדה המקומית לתכנון ובניין מסה בנימין

התוכנית להקמת מתחם מגורים
מס' 235/8

התימה והנכס
גולדשמידט רוי-אדריכל ומתכנן ערים

4.4.2012

אזור 'ירודה ושומרון'
מועצת תכנון עילונה
מרחב תכנון מקומי
מטה בנימין
תכנית מתאר מפורטת מס' 235/8
שני לתכנית מתאר מפורטת מס' 235/2
ובתכנית מתאר אזורית מס' ר.5
טלמון-קרית חינוך
גוש פיסקאלי 9, חלק מחלקה שבעה-ד"ב, גוש פיסקאלי 1
חלק מחלקה דס אבן-דיתון
באדמות הכפר ראס כרבי.
קואורדינטות: קווי אורך: 212600-213200
קווי רוחב: 650720-651060
בעל הקרקע: הממונה על הרכוש הממשלתי והנכס בירודה ובשומרון
יוזם ומגיש התכנית: הועדה המקומית לתכנון ובניין מסה בנימין
עורך התכנית: גולדשמידט רוי-אדריכל ומתכנן ערים
מס' 03-9523050 פקס 03-9523056
תאריך: 12.06.11
שטח התכנית: 91.6 ד

22.2.12
23/1.12
דפ"ס