

אזור יהודה ושומרון
 תוכנית תכנון על-יחידה
 מרחב תכנון מקומי אריאל
 תשריט מצרף לתכנית מפרטת
 תכנית מס' 130/ת/6/3
 אזור תעשייה אריאל מערב - חדש
 המחוז הישראלי לתכנית מפורטת מס' 130/ת/6/1
 ולחלוקת מאוסטר

המקום: אריאל
 גוש פיסקאלי מס' 3
 חלק מחלקה: חי-1
 בארמת כפר תמוז
 קואורדינטות: 212397 - 21875 אורך
 רחבה 666781 - 667147

בציל' הקרקע: הממונה על הרשות המקומית הממונה בא"י
 יחסי ומעטפי התכנית: החברה הכלכלית אריאל בג"מ
 ערבי התכנית: אדריכלית רחובות פנינה
 רח' ביאליץ 7 חיפה, פלפון 04-8666950
 רחוב בנייני 7 חיפה, פקס 04-8643132
 אדריכלות ובניינים

שטח התכנית: 69.90 דונם
 תאריך: 2015

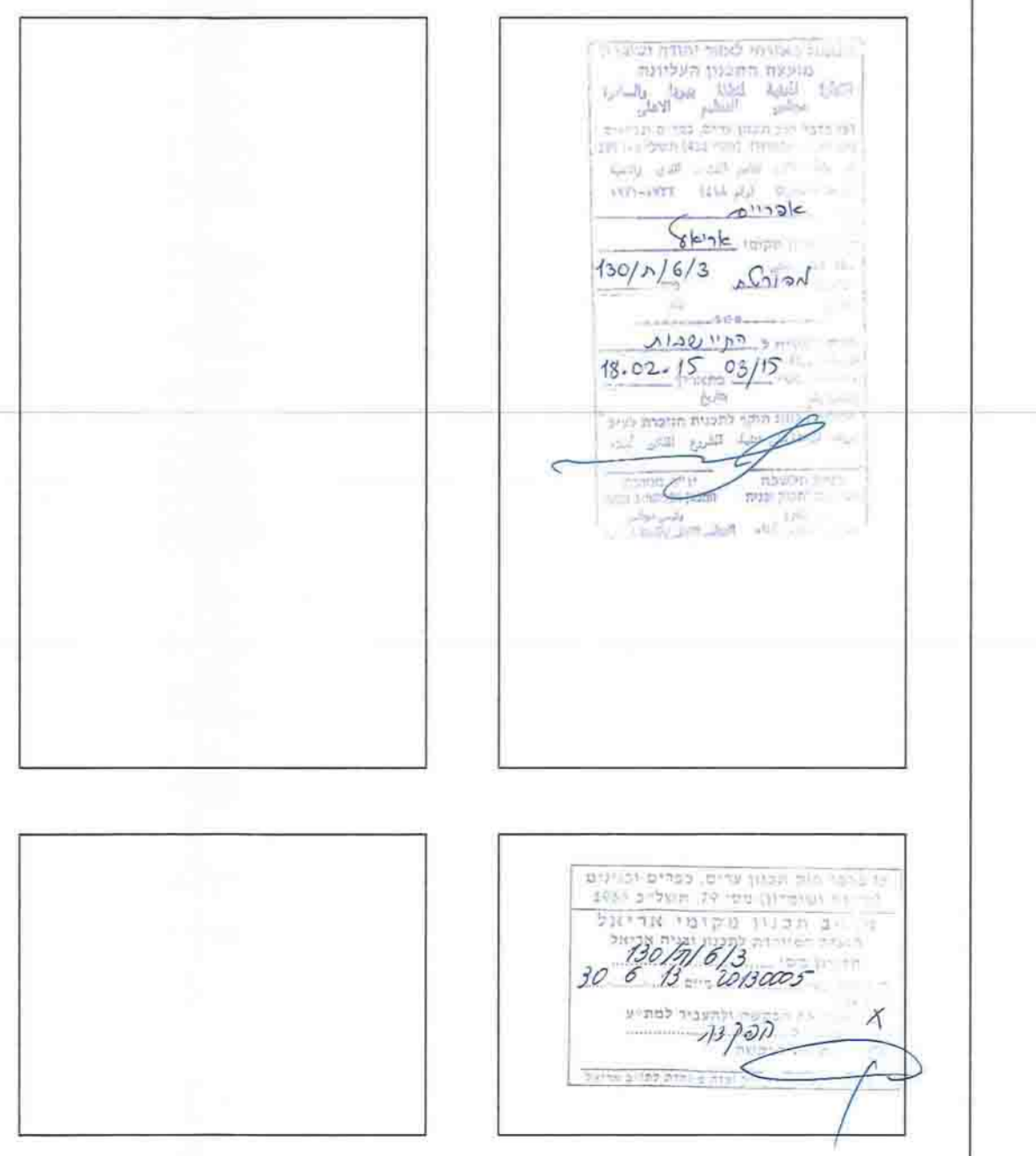

תרשים סביבה ק"מ 1:50000

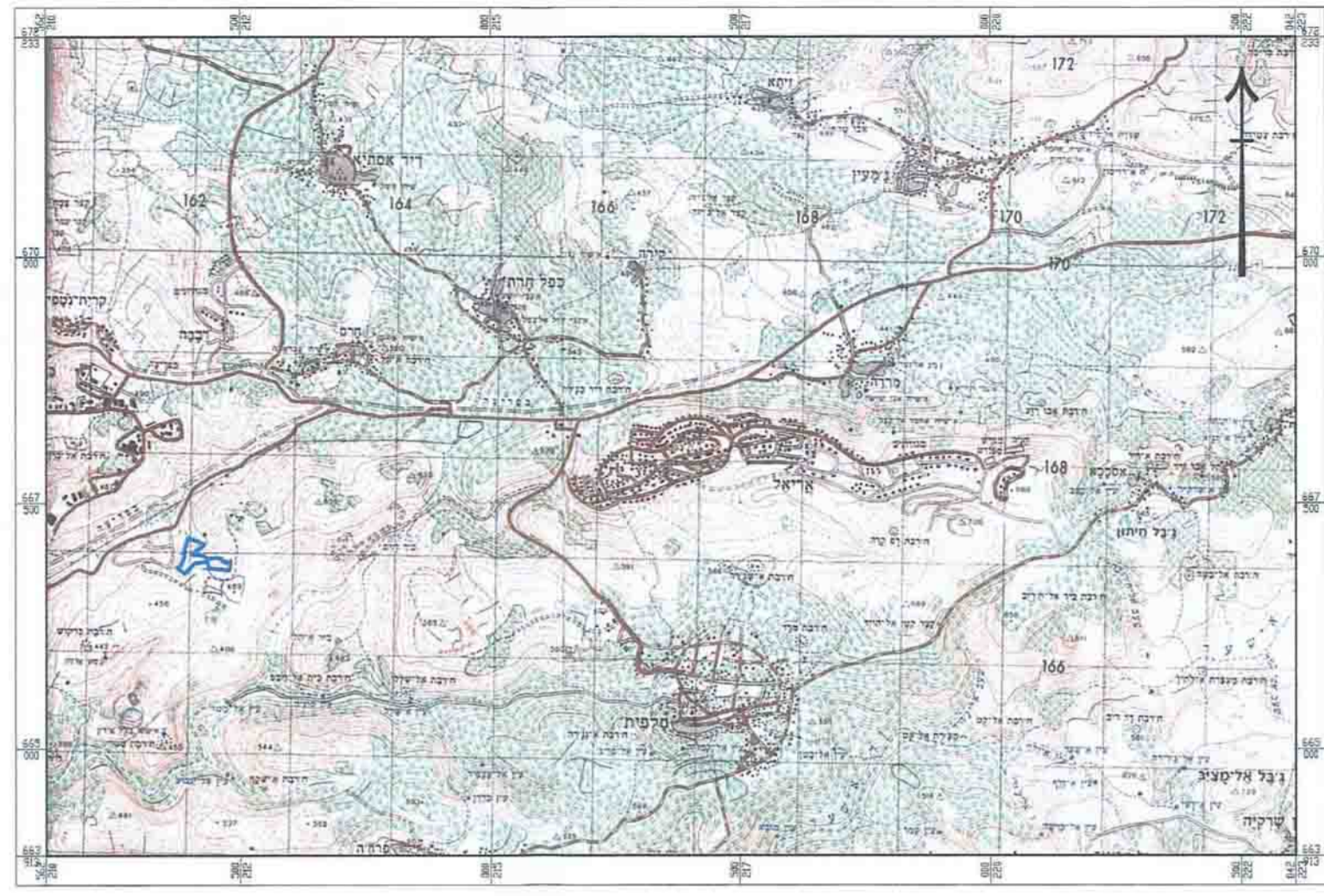

טבלת נתונים

מצב מוצע		מצב מאוסטר	
שטח	עוד	שטח	עוד
16.522	25.478	10.385	2.587
10.385	2.587	2.587	10.385
1.974	0.987	2.972	1.986
2.972	1.986	2.006	1.398
69.900	100%	69.900	100%

מקרא מצב מאוסטר :

- גבול התכנית
- גבול תכנית מאוסטר
- תעשייה
- מסחר
- מסחר תעשייתי
- מתקנים תעשייתיים
- מתקנים תעשייתיים מתחת
- רדך מאוסטר
- נמצים / רדך ביזה
- שטח ציבורי פתוח
- שטח פרטי פתוח
- נכות מעבר לרכב
- גבול תחום ומספרו
- מס' הדרך
- קו בקו
- רחב הדרך

מצב מאוסטר כולל חלוקת מאוסטר ק"מ 1:2500

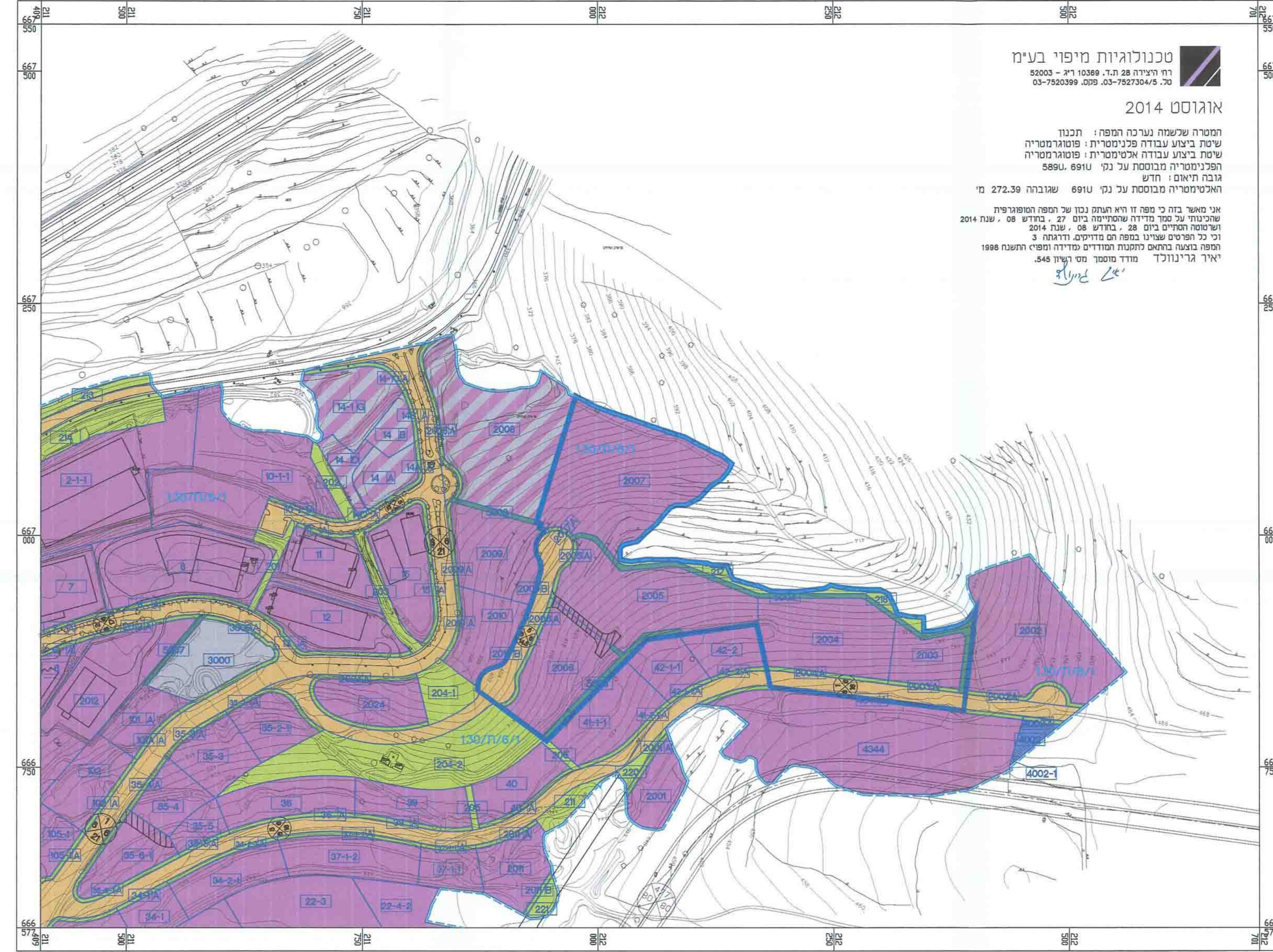

מקרא מצב מוצע :

- גבול התכנית
- תעשייה
- רדך מאוסטר
- נמצים / רדך ביזה
- שטח פרטי פתוח
- גבול תחום ומספרו
- מס' הדרך
- קו בקו
- רחב הדרך
- גבול משנה לפי תכנית או חלוקה מאוסטר

מצב מוצע ק"מ 1:2500

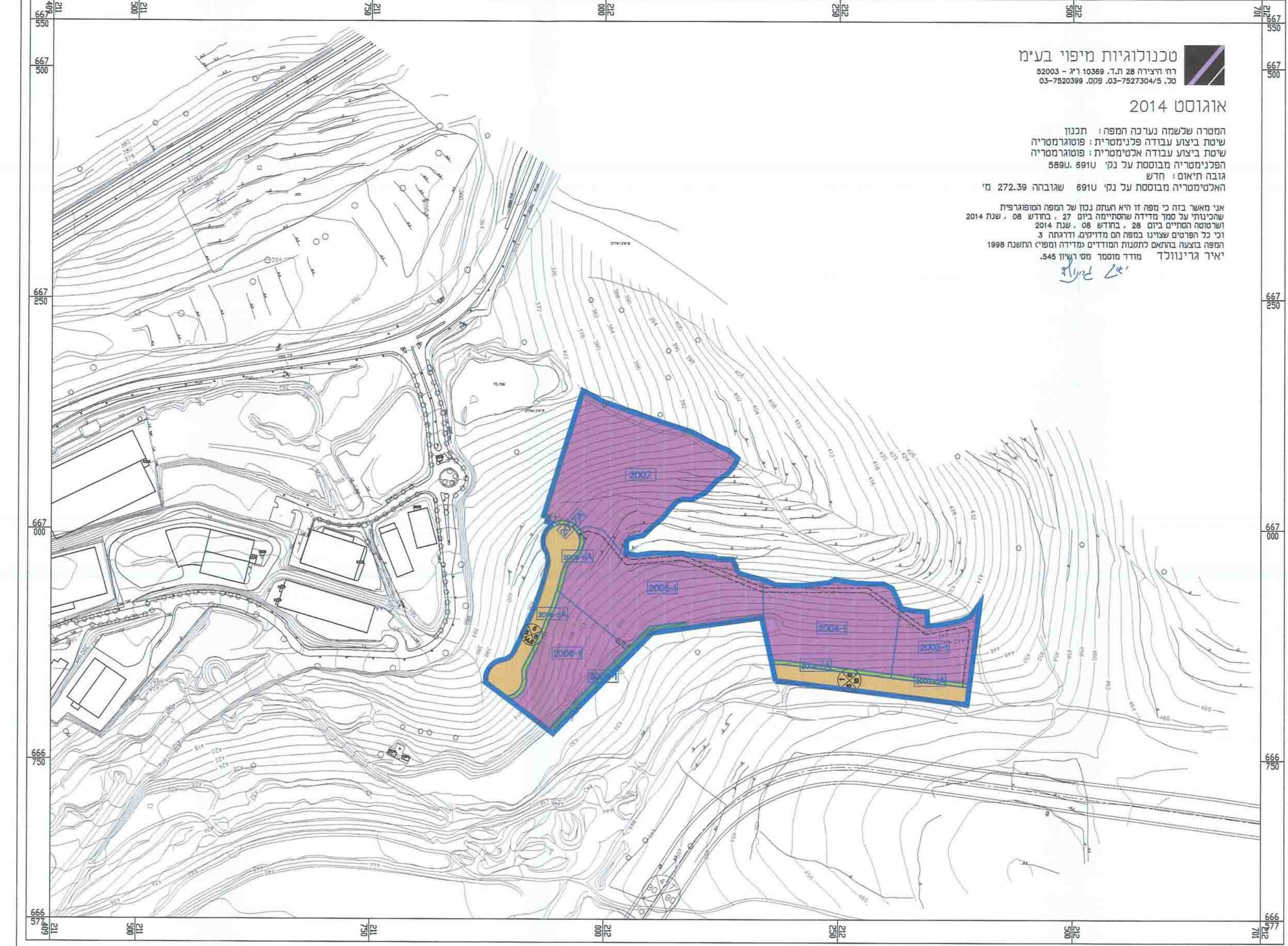

טכנולוגיות מיפוי בי"מ
 רח' היצירה 28 ת.ד. 10389 ר"ג - 52003
 05-750399, 009 03-7527304/5, 50
 אוגוסט 2014
 הסדרה לשעשה ע"כ תכנון: חבנו
 שית' ביצע עבודה פלנימטרית: פוטוגרמטריה
 ומכנימטרית מבוססת על נל' סונו 5890
 גובה חימום: 47 מ'
 האכיזמטריה מבוססת על נל' שגובהו 6910 מ' ו-272.39 מ'